



El reto para construir paz: devolver la tierra a sus legítimos titulares

Balance a 5 años:

Pocos avances en la restitución de derechos territoriales colectivos vs grandes avances en el despojo y persecución a reclamantes

**CLAUDIA MEJÍA FERNÁNDEZ
YAMILE SALINAS ABDALA**

Bogotá D.C. Diciembre de 2016

Saldar la deuda con las víctimas

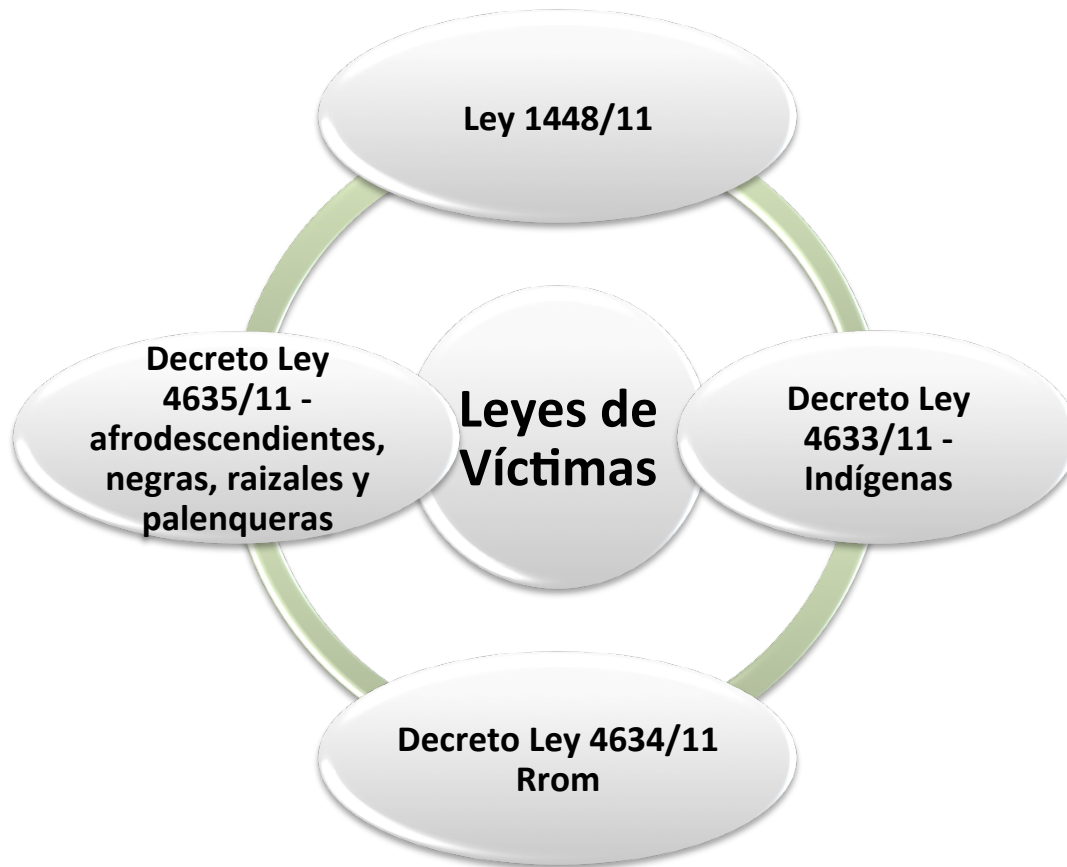

Reconocimiento y realización derechos a:

- la **verdad**
- la **justicia**
- la **reparación integral** –incluye la restitución de **tierras y territorios**
- garantías de no repetición.**

La apuesta: El restablecimiento de derechos territoriales étnicos (RDT)



Proceso de RDT

Fases	Actividades
Administrativa – URT y UARIV	Estudio preliminar (ANT –antes Incoder, IGAC, ORIP, MinInterior y Red Nacional de Información para la Atención y Reparación a las Víctimas; comunidades étnicas y sus organizaciones; decisiones judiciales -nacionales e internacionales-, bases de datos y medios de comunicación).
	Caracterizar los daños y afectaciones territoriales con UARIV, comunidades étnicas y el acompañamiento de la PGN, la Defensoría del Pueblo y CGR (CSMDL - Comisión Seguimiento y Monitoreo al Cumplimiento de los DL).
	Inscribir o negar la inscripción del territorio étnico en el RTDAF.
	Impulsar la Ruta étnica de protección y/o solicitar medidas cautelares (MC).
	Presentar la demanda.
Judicial - jueces y magistrados especializados en restitución	Otorgar medidas cautelares
	Pedir pruebas adicionales.
	Fallar.

Restablecimiento de derechos territoriales

Territorios

Comunidades y pueblos indígenas	Comunidades afros
Resguardos indígenas constituidos o ampliados y tierras de resguardos de origen colonial.	Tierras de las comunidades.
Tierras sobre las cuales se adelantan procedimientos administrativos de titulación o ampliación, clarificación y saneamiento.	
Tierras de ocupación histórica o ancestral que las comunidades conservaban, colectiva o individualmente el 31 de diciembre de 1990.	
Tierras comunales de grupos étnicos.	
Tierras que deben ser objeto de titulación o ampliación de tierras de comunidades por decisión judicial o administrativa nacional o internacional en firme.	
Tierras adquiridas por el Incora/Incoder en beneficio de comunidades de las que es titular el Fondo Nacional Agrario	
Tierras adquiridas a cualquier título con recursos propios de las comunidades, por entidades públicas, privadas o con recursos de cooperación internacional para ser tituladas colectivamente.	

Afectaciones:

Abandono – confinamiento:
No acceso o disfrute de lugares y espacios de uso y aprovechamiento colectivo.

Despojo:
Apropiación para sí o para un tercero del territorio y/o sus recursos –legal o ilegal.

Daños colectivos – pervivencia física y cultural

Culturales

- Pérdida de la lengua y prácticas culturales
- Pérdida de rituales.
- Profanación de sitios sagrados.
- Pérdida de conocimiento tradicional.

Sociales

- Pérdida productos alimentarios y medicina tradicional
- No desarrollo propio.
- Dificultades para el desarrollo de la educación propia
- Desestructuración de planes de vida
- Afectaciones a la salud mental y física.

Ambientales

- Pérdida de ecosistemas estratégicos, especies animales y vegetales
- Desviación de ríos.
- Desección de humedales y agotamiento de acuíferos,
- Contaminación de las fuentes hídricas, suelos y productos alimenticios.
- Aumento de sismicidad.

A 5 años

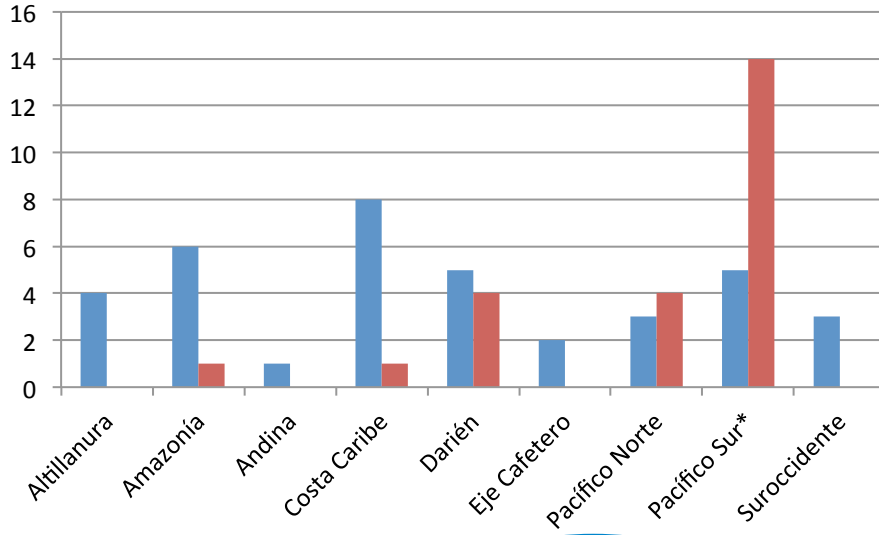

■ Territorios indígenas
■ Territorios afros

61
Territorios
étnicos

37
indígenas

24
afros

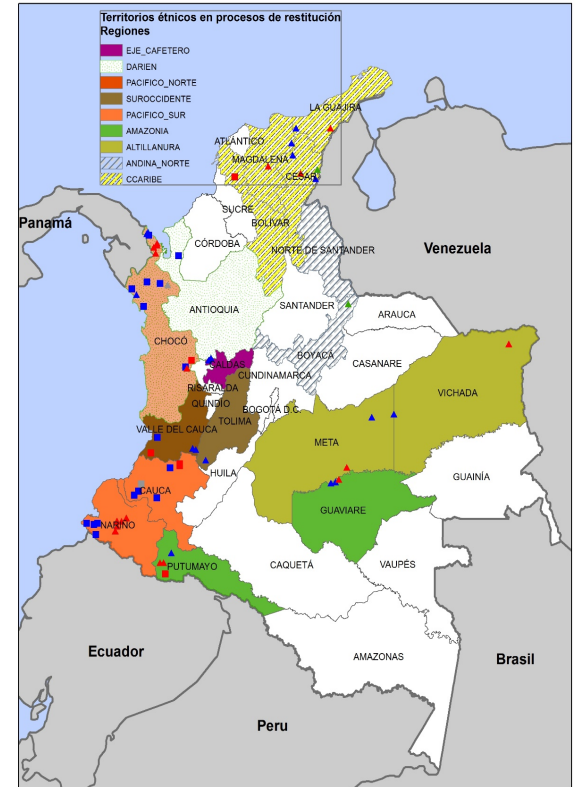

Elaboración Indepaz con base en URT y Rama Judicial a 31 de agosto de 2016.
Los 5 territorios Awá se tramitan en una sola demanda. Se incluye Comunidad de Kawinanae en la Altillanura.

Estado procesos de restitución

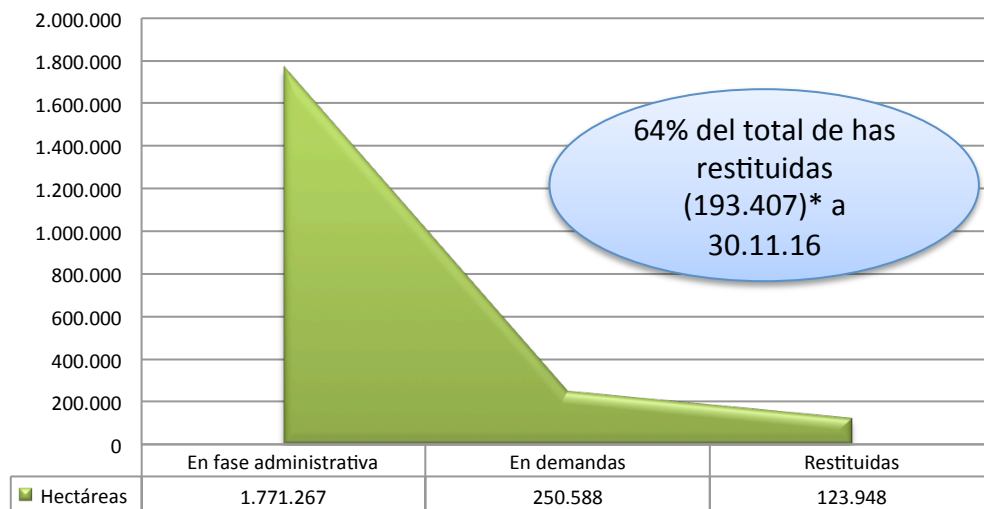
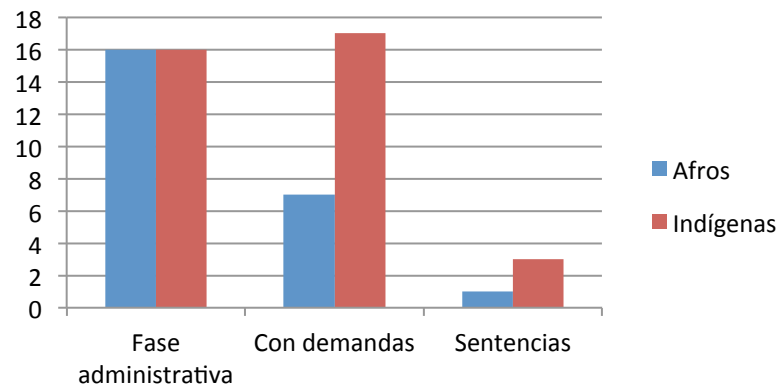
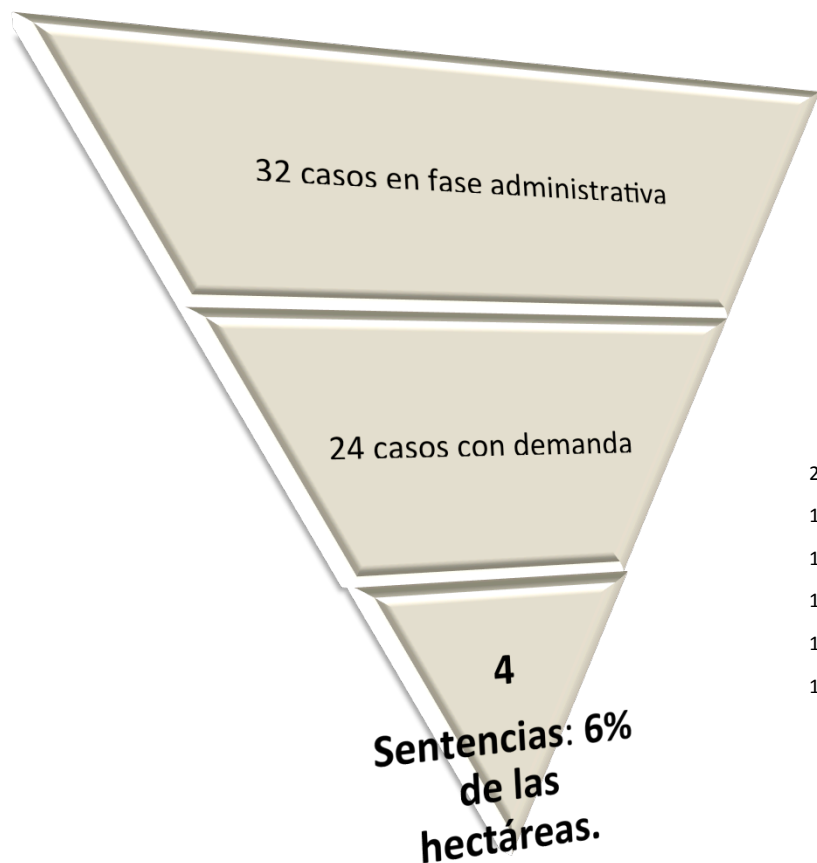

Sentencias

Región	Territorio	Etnia	Has	Familias	Ubicación	Sentencia	Instancia
Pacífico norte	R. Andagueda	Embera Katio	50.000	1.420	Bagadó, Chocó	23.09.14	TS Antioquia
Pacífico sur	C.C. Renacer Negro	Afros	70.149	739	Timbiquí, Cauca	1.07.15	Juzgado 1o de Popayán
Darién	R. Dóvida Dogibi Territorio Ancestral Eyaquera	Embera Dobida	3.418	16	Unguía, Chocó	5.04.16	Juzgado 1o de Quibdó
Caribe	Comunidad Nuevo Espinal	Wayuú	381	37	Barrancas, La Guajira	23.07.16	TS de Cartagena

Región	Territorio étnico	Estado	Ubicación
Altillanura	R. Caño Ovejas	O y D	Mapiripán, Meta
	A. Kanalitojo	O	Puerto Carreño, Vichada
	A. Kawinanae	N	
Amazonía	R. y Reserva La Fuga	S.I y D	San José del Guaviare, Guaviare
Andina	R. Unificado U'Wa	N	Cubará, Güican, Cerrito, Concepción, Chitagá, Toledo, Boyacá, Santander y Norte de Santander
Caribe	A. Tugeka	O	Dibulla, La Guajira
	R. Menkue-Misaya y La Pista	O y D	Codazzi, Cesar
	R. Iroka	O y D	
Darién	R. Chidima Tolo - Pescadito	O	Acandí, Chocó
	C.C. La Larga y Tumaradó	O	Riosucio, Chocó
	C.C. Pedeguita y Mancilla	O	
Eje cafetero	R. San Lorenzo	O	Riosucio, Caldas
Pacífico Norte	R. Andágueda	O y S	Bagadó, Chocó
	C.C. Mayor de la Opoca Cocomopoca	O y D	Atrato, Bagadó, Lloró y Cértegui, Chocó
Pacífico Sur	C.C. Alto Mira y Frontera	O	Tumaco, Nariño
	C.C. Bajo Mira y Frontera	O	
	R. Planadas Telembí, Troquería Pulgande Palicito, Tortugaña Telembí y Pipalta Palví Yaguapí y A. Ñambí Piedra Verde	S.I y D	Zona Telembí, Samaniego – Barbacoas, Nariño
	C.C. La Toma (SC)	O	Suárez, Cauca
	C.C. La Nueva Esperanza El Hoyo (SC)	O	Patía, Cauca
	C.C. Zanjón de Garrapateros (SC)	S.I. y D	Santander de Quilichao, Cauca
	C.C. Rio Yurumangui	O y D	Buenaventura, Valle del Cauca

21 medidas cautelares solicitadas – 21% del total de hectáreas reclamadas

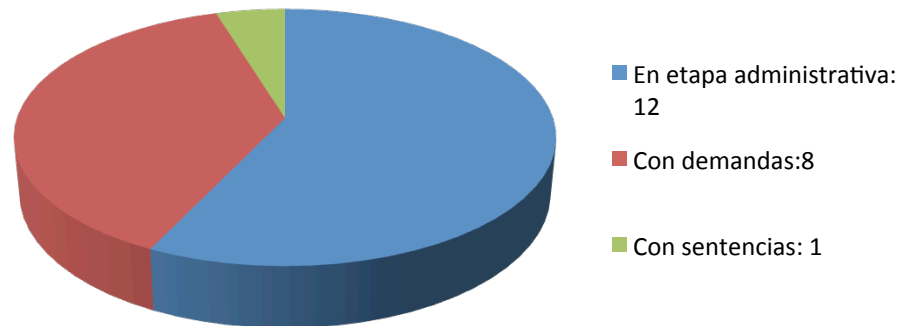
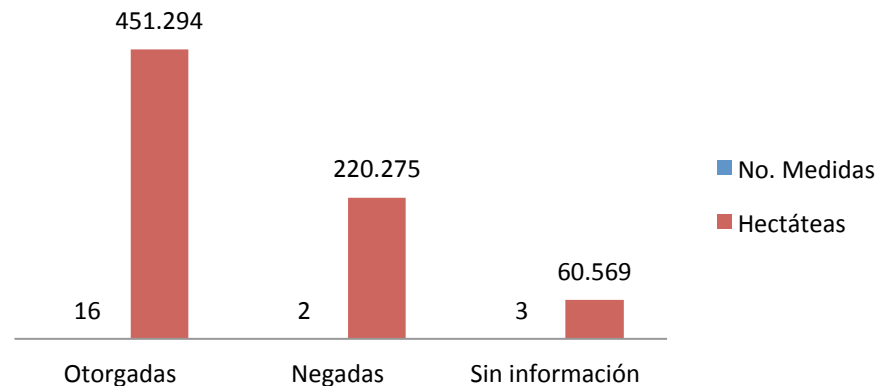
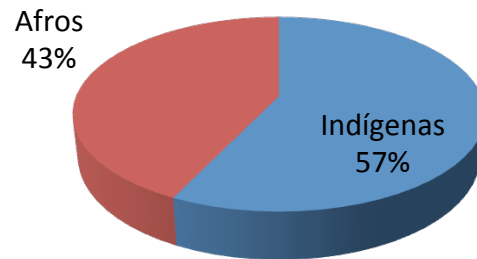

Elaboración Indepaz con base en URT y Rama Judicial a 31 de agosto de 2016. Convenciones: Otorgadas (O), negadas (N), sin información (S.I.), demanda (D) y sentencias (S). Comunidad Kawinanae solicitada por la Defensoría.

Territorios afros con demandas

Región	Territorio	Ubicación	Hectáreas	Familias
Amazonía	C.C. Villa Arboleda	Valle del Guamuez (La Hormiga), Putumayo	2.149	44
Caribe	C.C. Eladio Ariza	San Jacinto, Bolívar	2.325	82
Pacífico norte	C.C. Cocomopoca	Bagadó, Lloró, Atrato y Certegui, Chocó	74.273	3.219
	C.C. Mayor del municipio de Juradó	Juradó, Chocó	29.065	170
Pacífico sur	C.C. Zanjón Garrapatero	Santander de Quilichao, Cauca	4.165	560
	C.C. Aires de Garrapatero		1.388	1.386
	C.C. Río Yurumanguí		53.200	754

Territorios indígenas con demandas

Región	Territorio	Etnia	Ubicación	Has	Familias
Amazonía	R y R La Fuga	Jiw -Tukano, Desano, Barasano, Cubeo, Karapana,Piratapuyo, Guanano, Bará, Tariano y Tatuyo	San José del Guaviare, Guaviare	8.051	75
	Asentamiento Tenteyá	Siona	Orito, Putumayo	93	31
	Asentamiento Selvas del Putumayo	Inga		10	32
Altiplanura	R. Caño Ovejas -Betania y Corocito	Sikuani	Mapiripán; Meta	1.729	109
	Asentamiento Kanalitojo	Sikuani, Saliba y Amorúa	Puerto Carreño, Vichada	572	32
Caribe	R. Menkue, Misaya y la Pista	Yukpa	Agustín Codazzi, Cesar	323	267
	R. Iroka	Yukpa		8.714	356
	R. Issa Oristunna	Ette – Enaka -Chimilas	Sabanas de San Ángel, Magdalena	11.100	324
Darién	R y R. Cuti	Cuna	Unguía, Chocó	240	36
	R. y R. Tanela	Embera Katio		1.029	180
	R. y R. Arquia	Cuna/Tule		2.431	128
Pacífico norte	R. Mondó - Mondocito	Embera Katio	Tadó, Chocó	1.379	115
Pacífico sur	Troquería; Pulgande-Palícito; Tortugaña - Telembí, Punde y Pitadero Bravo Tronquería Sabaleta; Planadas Telembí y Pipalta, Palvi-Yaguapi, y Asentamiento Ñambi-Piedra Verde	Awá	Barbacoas y Samaniego, Nariño	48.352	625

En fase administrativa – T. Indígenas

Región	Territorio	Etnia	Hectáreas	Familias	Ubicación
Amazonía	R. Barrancón	Jiw	2.079	24	San José del Guaviare, Guaviare
	R. Guayabero de La María	Jiw	496	6	
	R. San Miguel de La Castellana	Inga	489	109	Villagarzón, Putumayo
Altiplanura	R. Alto Unuma	Jiw y Piapoco	676.229	550	Puerto Gaitán y Cumaribo, Meta y Vichada
	R. Awalibá	Sikuani	20.795	280	Puerto Gaitán, Meta
Andina	R. Unido Uwa	Uwá	220.275	1.700	Chitagá, Toledo, Cubará, Chiscas y Guicán, Norte de Santander y Boyacá
Caribe	Comunidad Tugeka	Kogui	843	85	Dibulla, La Guajira
	R. Businchama	Arhuaco	129	35	Pueblo Bello y Valledupar, Cesar
	R. Arhuaco	Arhuaco	206.178	5.000	Aracataca y Fundación y El Copey, Pueblo Bello y Valledupar, Magdalena y Cesar
Darién	R. Chidima Tolo - Pescadito	Embera Katio	4.769	34	Acandí, Chocó
Eje cafetero	RC. Cañamomo y Loma Prieta	Embera Chamí	S.I	S.I	Supia y Riosucio, Caldas
	R. San Lorenzo	Embera Chamí	6.295	3.017	Riosucio, Caldas
Pacífico norte	R. Santa María del Curiche	Waunana	10.139	110	Juradó, Chocó
Suroccidente	R. Paez de Gaitanía	Paez	4.908	519	Planadas, Tolima
	R. Triunfo Cristal	Paez	5.859	506	Florida, Valle
	R. Kwet Wala (Piedra Grande)	Paez	893	95	Pradera, Valle

En fase administrativa – T. afros

Región	Territorio	Hectáreas	Familias	Ubicación
Darién	C.C. Puerto Girón	10.000	2.350	Turbo-Apartadó, Antioquia
	C.C. Cocomanorte	11.234	900	Acandí, Chocó
	C.C. La Larga y Tumarandó	110.434	164	Riosucio, Chocó
	C.C. Pedeguita y Mancilla	49.741	850	
Pacífico norte	C.C. Asocasan	52.654	1.224	Tadó, Chocó
	C.C. Los Delfines	67.327	1.329	Bahía Solano y Juradó, Chocó
Pacífico sur	C.C. Alto Guapi	94.963	890	Guapi, Cauca
	C.C. Río San Francisco	26.835	138	
	C.C. La Toma	4.453	1.300	Suárez, Cauca
	C.C. La Nueva Esperanza - El Hoyo	3.000	300	Patía, Cauca
	C.C. Bajo Mira y Frontera	47.839	1.865	Tumaco, Nariño
	C.C. Alto Mira y Frontera	25.518	1.725	
	C.C. Unión Río Rosario	11.044	1.112	
	C.C. Caunapí	8.887	892	
	C.C. Río Raposo	20.238	475	Buenaventura, Valle
	C.C. Bajo Calima	66.724	157	

16 pueblos indígenas y 23 comunidades afros en riesgo



Territorios	Superficie -ha
773 resguardos indígenas	33.615.916
181 territorios colectivos de afros	6.238.847
Total	39.854.763

DANE, 2016.

Pueblo	Afros Territorio
Arhuaco (Ika)	R. Arhuaco (Kogui y Wiwa) y A. Businchama
Awá	Comunidades indígenas de la Zona de Telembí
Embera-Chamí	R. Cañamomo y Loma Prieta y R. San Lorenzo
Embera-Dobidá	R. Dóvida Dogibi T. A. Eyaquera
Embera-Katío	R. Alto Andagueda, R. Mondó - Mondocito R. Chidima Tolo - Pescadito y R. Tanela
Ette Enaka (Chimila)	R. Issa Oristunna
Inga	R. San Miguel de La Castellana y R. Selvas del Putumayo
Jiw o Guayabero	R. Barrancón, R. Guayabero de la María y R. La Fuga
Kaggaba (Kogui)	A. Tugeka
Nasa (Paez)	R. Kwet Wala (Piedra Grande), R. Paez de Gaitanía Triunfo Cristal
Sikuani (Guahibo)	R. Alto Unuma (Piapoco), R. Awalibá R. Caño Ovejas -Betania y Corocito, A. Kanalitojo de Puerto Colombia (Saliba y Amorúa) y A. Kawinanae (Piapoco)
Tule (Kuna)	R. Arquía y R. Cuti
U'wa	R. Unido Uwa
Waunnan	R. Santa María del Curiche
Wayuú	A. Nuevo Espinal
Yukpa (Yuko)	R. Iroka, R. Menkue, Misaya y la Pista y R. Socorpa

Territorios colectivos	Consejos Comunitarios
Costa Caribe	Eladio Ariza
Darién (Urabá)	Cocomanorte, La Larga y Tumarandó, Pedeguita y Mancilla y Puerto Girón
Costa Pacífica Norte	Asocasan, Cocomopoca, Juradó y Los Delfines
Costa Pacífica sur	Aires de Garrapatero, Alto Guapi, Bajo Calima, La Nueva Esperanza - El Hoyo, La Toma, Renacer Negro, Río Raposo, Río San Francisco, Río Yurumanguí, Zanjón Garrapatero, Alto Mira y Frontera, Bajo Mira y Frontera, Caunapí y Unión Río Rosario

Fallas estructurales y coyunturales en el RDT

1. Falta de voluntad - desgüeño en la formalización de derechos territoriales.
2. Dinámicas económicas lícitas:
Incongruencias políticas públicas.
3. Dinámicas económicas ilícitas.
4. Sin garantías de no repetición por “altísima impunidad del delito de desplazamiento”.
5. Restitución sin goce efectivo de derechos.

1. La **no formalización** de los territorios étnicos (titulación, ampliación y saneamiento) es causa de que en un mismo territorio existan **segundos y terceros ocupantes de buena fe exenta de culpa y de mala fe.**

Formalización derechos territoriales

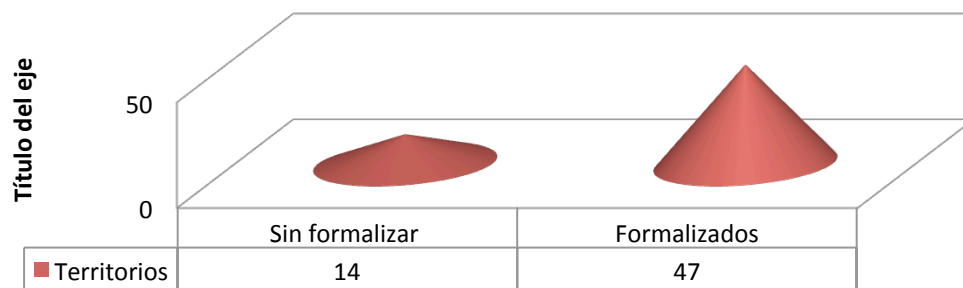

Territorio étnico	Año – Reserva Especial (REI)	Año Resguardo (RI)	Año RDT	Duración en años	Situaciones
REI y RI. La Fuga	1961	1997	2016	55	Adjudicaciones irregulares y conflictos intraétnicos e interétnicos.
REI y RI. Cuti	1973	1982	2016	43	Compraventas y ganadería
REI y RI. Arquía	1973	1982	2016	43	
REI y RI. Tanela	1975	1982	2016	43	
Ñambi Piedra Verde	Sin formalizar		2016	20	Ocupaciones de terceros y cultivos de uso ilícito
C.C. Puerto Girón			2016	15	Proyectos de desarrollo - Puerto Antioquia
A. Kanalitojo			2016	11	Procesos policivos de desalojo

2. El **despojo no es un fenómeno del pasado**. El despojo y su legalización continúan a través de megaproyectos del **modelo de desarrollo económico** e intereses económicos legales por los territorios colectivos étnicos.

Incongruencia entre las políticas **económicas** y las de **derechos humanos**: participación-consulta, ambiente y recursos naturales y derechos territoriales étnicos, incluyendo la restitución de sus territorios colectivos.

Dinámicas económicas lícitas: incongruencias

- Modelo de desarrollo: Crecimiento y productividad – TLC.



Más del 75% de los proyectos susceptibles de ser PINES tienen problemas ambientales

Principales "Puntos Críticos"

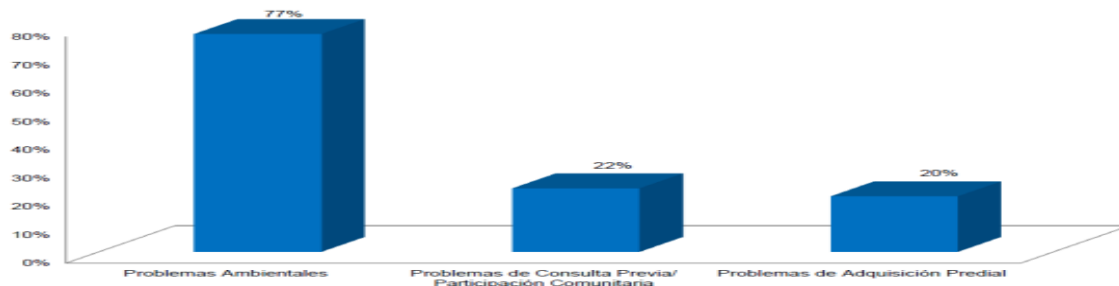

¹ Elaboración Propia con base en información remitidas por INVIAS, ANI, MME y Presidencia de la República.

Inconstitucionalidad

Ley Forestal (Sentencias C-030/08).

Estatuto de Desarrollo Rural (Sentencia C 175/09).

Acumulación Unidades Agrícolas Familiares para PEDAF -Proyectos Especiales de Desarrollo Agropecuario y Forestal - Artículos 60, 61 y 62 de la Ley 1450/11 (C- 644/12).

Prevalencia PINES sobre restitución - Inciso 2 del artículo 50 de la Ley 1753/15 Artículo 51 de la Ley 1753/15 (Sentencia 035/16).

Atribución a la ANLA tramitar de "manera integral y exclusiva los permisos y licencias ambientales" – Artículo 51 de la Ley 1753/15 (Sentencia 035/16).

Áreas Mineras estratégicas (Sentencia C-035/16).

Políticas públicas para el crecimiento y la productividad

- *Boom* minero – energético.
- *Boom* infraestructura vial y portuaria.
- Proyectos de Interés Nacional Estratégicos (PINES).
- Agroindustria y Zonas de Interés de Desarrollo rural económico y social (Zidres).

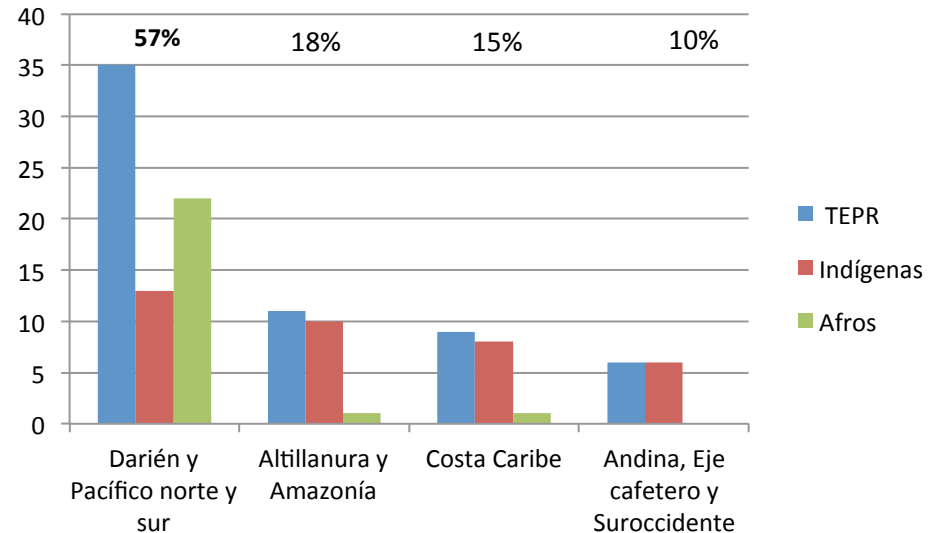

Boom minero en territorios étnicos

Región	Territorio	Contratos mineros	Personas jurídicas y naturales	Solicitudes	Personas jurídicas y naturales	
Darién	Chidima Tola y Pescadito	FLD-134 y FLD-135 -no vigentes	Minerales del Darién S.A.			
	Dóvida Dogibi TA Eyaquera - S.			OG9-16441	Negocios Mineros S.A.	
				JE9-15261X	Acuario S.O.M	
				GLG-09001X	Capricornio S.O.M	
	R. Andaguada	GEB-09B, GEB-09F, GEB-09G, GEB-09Q, GEQ-105, HJN-15231 y HJN-15251		Anglo Ashanti Colombia S.A.	JJO-08291	Anglo Ashanti Colombia S.A.
		FHK-148	Vikingo S.O.M -Capricornio S.O.M. - Continental Gold Limited Colombia		LRJ-08021 y LJR-08031	Anglo American Colombia Exploration S.A.
		GEQ-09C. GEQ-09K y GEQ-09D	Exploraciones Chocó Colombia S.A.S.		LJQ-08007	Costa S.O.M.
		HINC-03	Bullet S.A. (renuncia)		JIT-08381 y JIT-08382X	El Molino S.O.M
		HIP-08051		Negocios Mineros S.A.	HKU-08011	Leo S.O.M.
					KJG-08011	Sociedad Góngora S.O.M.
					NJ8-14341	Enoc Efraín Maturana
	GEB-09B, GEB-09F, GEB-09G, GEQ-105, HJN-15231 y HJN-15251		Anglo Ashanti Colombia S.A.	NHR-10531	Oscar Andrés Hortua	
	C.C. Cocomopoca	FHK-148 y GEQ-09D	Vikingo S.O.M -Capricornio S.O.M. - Continental Gold Limited Colombia			
		GEQ-09C	Exploraciones Chocó Colombia S.A.S.			
Pacífico sur	C.C. Renacer Negro	GIK 10E, GIK 10J, GIK-10511X y GIK -10H	Cerro Matoso S.A.			
		JB5-09284X, JB5-09293X, JB5-09404X y JB5-09143X	Votorantim Metais Colombia S.A			
	C.C. La Toma	KLF-08011 y LLL-08032	Anglo American Colombia Exploration S.A.			
		LI7-0822	Anglo Colombia Mines S.A.			
		LLH-09561, LLH-10431 y LLH 15011	Platina Colombia S.A S.			
		LEE -11011, LEE 11241 y LEE 11511	Cooperativa de Mineros de Timbiquí			
		GFG - 101	Javier Augusto Noguera e Isabel Cristina Lesmez Plata			
		JB1-16131 y JB1-1671	Manuel Nevado García			
		KAJ -11381 y KB2-15561	Santiago González Ramos y Rodolfo Vallesteros Suarez			
		KAQ -10531	Santiago González Ramos, María Duperly Candelo, José Raúl Sierra y Wilson López Díaz			
		KAQ -11061	Santiago González Ramos y María Duperly Candelo			
		KE4-08231	Manuel Nevado García			
		MAV-15321	Orlando y Oswaldo Ordoñez Chavarro			
		C.C. La Nueva Esperanza - El Hoyo	BFC-021	Héctor Jesús Sarria (Corte)		
DJU-071	El Gran Porvenir Ltda.					
C.C. La Nueva Esperanza - El Hoyo	CLE-112	Luis Ángel Martínez Fuentes y Luis Fernando Bermeo Roa				
	GE3-11D	Exploraciones Northern Colombia S.A.S.				
	IHHH-14591	Asociación de Areneros Galindez				

Boom infraestructura y vías

Región	Territorio	Vías	Puertos	Empresa	Construcción y administración
Darién - Turbo	C.C. Puerto Girón	Conexión al Mar – Antioquia de la que hace parte el corredor Santa Fe de Antioquia-Cañasgordas: Túnel del Toyo	Puerto Antioquia y Zona franca	Sociedad Puerto Bahía Colombia de Urabá S.A.	Puertos, Inversiones y Obras (PIO) S.A.S.
Pacífico sur	C.C. Río Yurumanguí, Río Raposo y Bajo Calima		Sociedad Portuaria Regional de Buenaventura	Sociedad Portuaria Regional de Buenaventura S.A.	
			Terminal de Contenedores de Buenaventura	TcBuen S.A. (española)	
			Puerto Solo	Sociedad Portuaria Energética Multipropósito y Contenedores Puerto Solo Buenaventura S.A.	
			Muelle Cemas	Sociedad Portuaria Cementeras Asociadas S.A.	
			Grupo Portuario	Grupo Portuario S.A. - Corporación Interamericana de Inversiones del BID	
			Autopista Conexión Pacífico 1, 2 y 3 – Buenaventura - Loboguerrero – Buga.		

PINES en territorios étnicos

Región	Territorio	Proyecto	Compañías
Altiplanura	R. Caño Ovejas	CPE-06	Meta Petroleum, filial de Pacific E&P
	R. Caño Ovejas, Alto Unuma y Awalibá	Caño Sur – pozos Casona, Tibiritá, Camelia, Sancancio y Mago	Ecopetrol y Shell Exploration And Production Colombia Caño Sur GMBH
Amazonía	C.C. Villa Arboleda	Puente San Miguel – Santa Ana fase III – Corredor del sur -IIRSA	Consorcio Metrovías Sur
Caribe	R. Businchama, Arhuaco e Issa Oristunna	Ruta del Sol 3	Yuma Concesionaria S.A.
Caribe	A. Nuevo Espinal	001-1976, Asociación	Carbones del Cerrejón LLC.
		RPP-11	Comunidad de el Cerrejón
		067-2001	Consorcio Cerrejón LLC-Cerrejón Zona Norte S.A.
		081-91	Consorcio Cerrejón LLC-Cerrejón Zona Norte S.A.
		146-97	Carbones del Cerrejón Limited.
		089-2000, CEMT	Cerrejón Zona Norte S.A.
Darién	C.C. Puerto Girón y Cocomanorte, La Larga Tumarandó y Pedeguita y Mancilla, y RI Chidima Tolo - Pescadito, Cuti, Tanela, T.A. Eyaquera y Arquía	Interconexión Eléctrica entre Colombia y Panamá	Interconexión Eléctrica entre Colombia y Panamá (ICP) S.A.
Pacífico sur	C.C. Río Yurumanguí, Río Raposo y Bajo Calima	Malla vial Valle del Cauca – Cauca Autopista Mulalo-Loboguerrero	UT Desarrollo Vial del Valle del Cauca – Cauca Concesionaria Nueva Vial Mar S.A.S.
		Oleoducto al Pacífico Meta - Buenaventura	OAP S.A.S

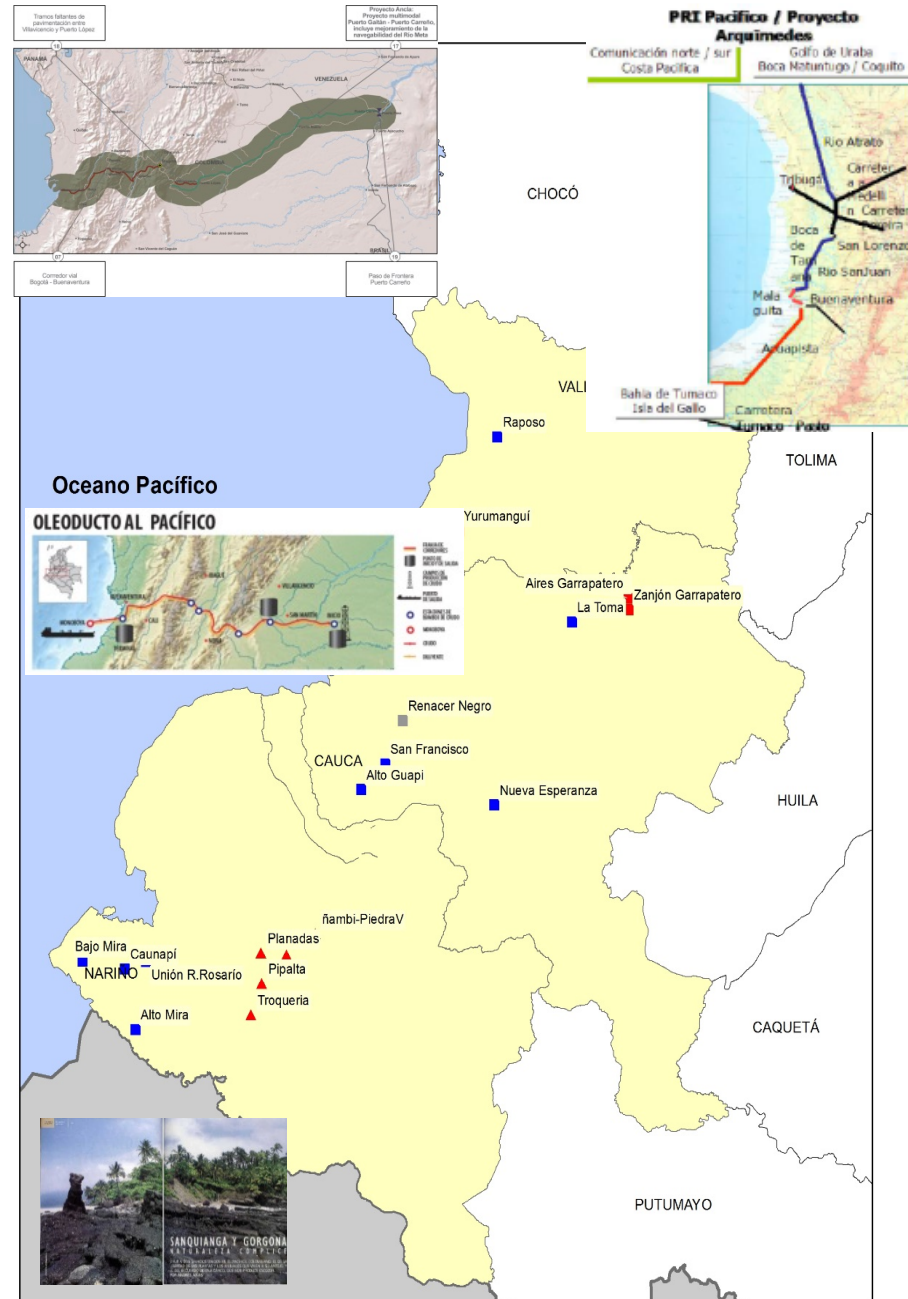



**Banano, , palma,
forestales y ganadería.**

Agroindustria, forestales y ganadería



Región	Territorio étnico	Producto	Empresas
Darién	C.C. Puerto Girón	Banano y plátano	Unibán, C.I. Banafrut, C.I. Tropical, C.I. Coindex, C.I. Conserba y C.I. Banacol (vinculada con Banadex) Proban, Agrícola Santa María
	C.C.. Pedeguita Mancilla	Ganadería	Juan Guillermo González
	C.C. La Larga Tumarandó	Forestales	Oscar Mosquera, Juan Guillermo González, José Vicente Cantero y A. Palacios y Cía. S.C.S. (Ángel Adriano Palacios)
Ganadería		José Vicente Cantero y Ángel Adriano Palacios	
Caribe	C.C. Eladio Ariza	Palma aceitera	Grupo Oleoflores - Fundeflores, Fundemaría, Promotora Hacienda Las Flores S. A.
Pacífico sur	C.C. Alto Mira y Frontera	Palma aceitera	Palmeiras S.A.
	C.C. Bajo Mira y Frontera		Palmas de Tumaco S.A.S.

Fuentes: Corte Suprema de Justicia, MC, versiones en JYP, Defensoría, Cinep y medios de comunicación.



Altillanura: Hidrocarburos y Zidres

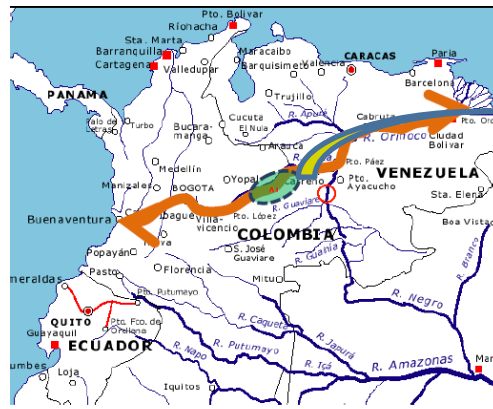

Fuente: Integración de la Infraestructura Regional de América del Sur IIRSA, 2008.

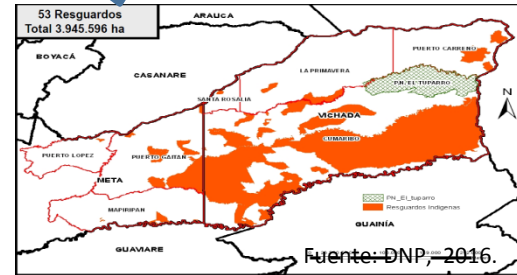

Fuente: DNP, 2016.

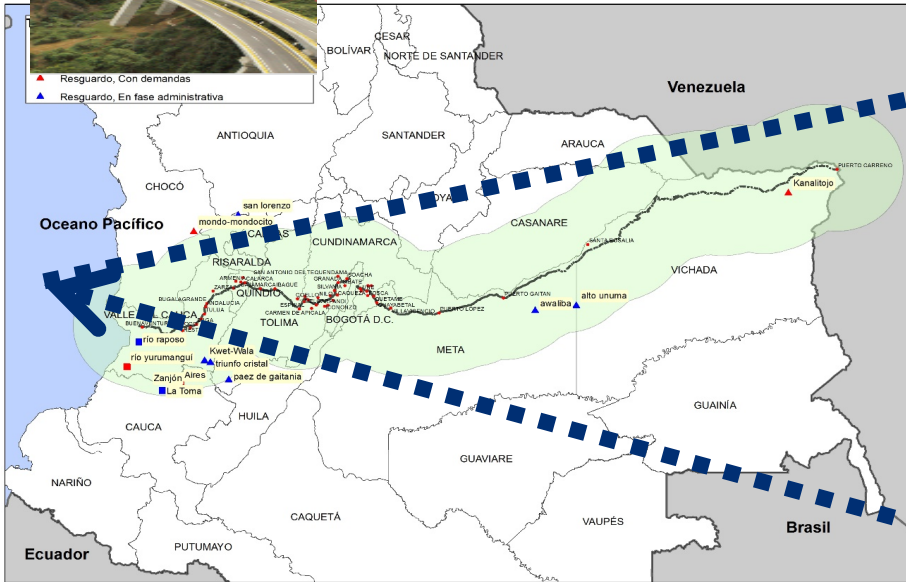

Fuente: Indepaz, 2016.

Fuente: ANH, 2016.

**ZIDRES, agroindustrial,
forestales y etnoturismo**

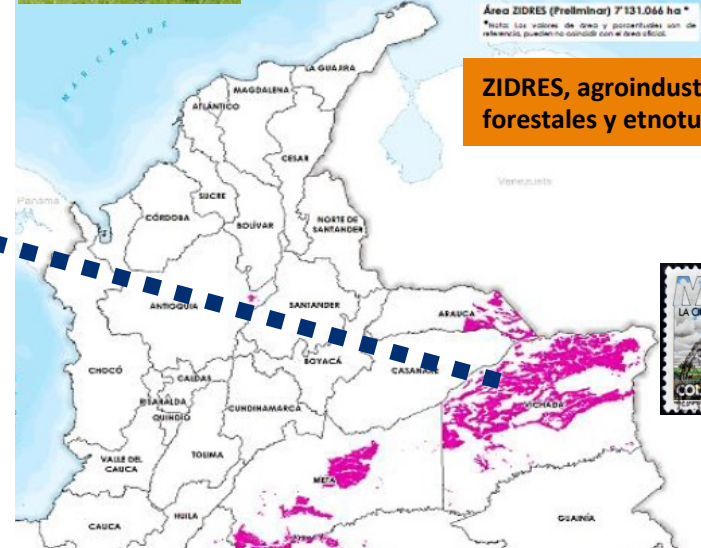

3. Grupos armados ilegales se **disputan** el control de territorios étnicos para actividades ilegales.

Narcotráfico y minería ilegal de oro

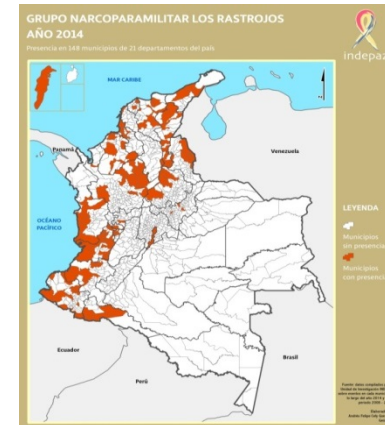
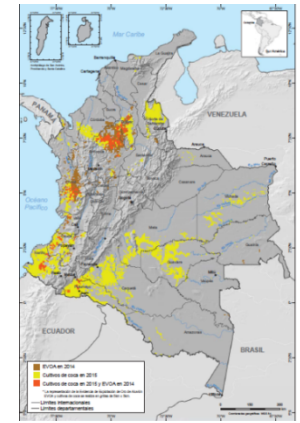
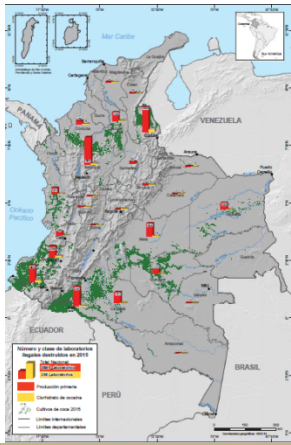

Región	Territorios étnicos	Narcotráfico	Minería de oro
Altiplanura	A. Kanalitojo y Kawinanae	X	
	R. Caño Ovejas	X	
Amazonía	R. La Fuga, Barrancón y Guayabero de La María	X	
Darién	R. Arquía, Cuti, T.A. Eyaquera,	X	
Eje cafetero	R. Cañamomo y Loma Prieta	X	
Pacífico Norte	R. Alto Andagueda y C.C. Asocasán, Juradó y San Francisco	X	X
Pacífico sur	Alto Mira y Frontera, Bajo Mira y Frontera, Unión Río Rosario, Caunapí y R. Awá	X	X

Fuentes mapas: Narcotráfico y minería del oro – UNODC, 2016; GAO -Indepaz, 2016 y guerrillas - <http://www.pares.com.co/paz-y-posconflicto/grupos-armados-ilegales/farc/los-mapas-del-conflicto/>

4. No hay garantías de no repetición: Subsiste la “**altísima impunidad del delito de desplazamiento**” y del abandono forzado y despojo de territorios étnicos (Auto 008/09).

No se avanza en la investigación de las “**compulsas**” sobre personas naturales y jurídicas mencionadas en los procesos de la justicia transicional penal (Ley de Justicia y Paz) y civil (Leyes de víctimas).

Oportunidad: Jurisdicción Especial para la Paz - Responsabilidades de guerrilla y de agentes estatales (militares y civiles) y privados.



(...) algunos actores económicos se han aliado con los actores armados irregulares para generar, dentro de las comunidades indígenas, actos de violencia que eliminan o desplazan a los indígenas de sus territorios ancestrales, despejando así el camino para la implementación de (...) proyectos productivos” (Auto 004/09).



Chiquita Brands: Multa de US\$25 millones en los Estados Unidos.

Palmicultores en el Bajo Atrato: “la adquisición irregular de los terrenos y posteriores plantaciones de palma de aceite, ´obedeció a una organización que contó con el apoyo de grupos armados ilegales, paramilitares, lo cual suscitó el desplazamiento de los integrantes de comunidades asentadas en las cuencas de los ríos Jiguamiandó y Curvaradó´”.



Fuentes : Mapas: GAO -Indepaz, 2016 y guerrillas - <http://www.pares.com.co/paz-y-posconflicto/grupos-armados-ilegales/farc/los-mapas-del-conflicto/> y textos: <http://lasillavacia.com/historia/las-cosas-que-no-vio-el-fiscal-que-preluvo-la-investigacion-de-chiquita-brands-32405> y <http://web.fedepalma.org/node/743>.

Compulsas en sentencias de JYP

Persona jurídica	Fredy Rendón Herrera -BEC	Herbert Veloza García - B. Calima	Guillermo Pérez Álzate - BCB	José Gregorio Mangones - William Rivas del bloque Norte	Manuel de Jesús Pirabán - B. Centauros	Darío Enrique Vélez Trujillo y otros -BEC	Jesús Ignacio Roldán Pérez – bloque Calima
Chiquita Brands International Inc.	x	x		x			x
C.I. Banadex S.A.				x			
C.I. Sunisa S.A.				x			
C.I. Uniban S.A.		x		x			
C.I. Banafrut S.A.				x			
C.I. Bagatela S.A.				x			
Agrícola Rio Verde S.A.				x			
Conserba S.A.				x			
Tropical S.A.				x			
Inversiones Manglar S.A.				x			
C.I. Banacol S.A.		x					
Subasatas Ganderas del Urabá Grande S.A.		x					
Maderas del Darién S.A.	x					x	x
C.I. Proban S.A.		x		x			
Perenco Colombia Limited					x		
Lácteos Andinos de Nariño Ltda.			x				
Sociedad de Agricultores y Ganaderos de Nariño			x				

Opositores no acreditaron buena fe exenta de culpa en Leyes de Víctimas

Territorio	Personas naturales y jurídicas	Fallos
C.C. La Larga Tumarandó y Pedeguita y Mancilla	A. Palacios y Cía. S.C.S. (Ángel Adriano Palacios) y Oscar Mosquera Piedrahita,	Predios Macondo, Turbo. TSDJA Rad. 2013-00571-00 (08) - 8.04.15.
	José Vicente Cantero.	Predios Macondo, Turbo. TSDJA Rad. 2013-00072-00 -18.04.16.

5. Restitución sin
coordinación, presupuesto y
enfoque diferencial.

Restablecimiento y retorno
sin goce efectivo de derechos.

- **Fase administrativa:**

- MC ordenan caracterización de daños y afectaciones **conjunta** URT y UARIV: C.C. La Larga Tumarandó, Cocomopoca y La Nueva Esperanza - El Hoyo.
- **Institucionalidad sin recursos** - presupuesto para comunidades grupos étnicos de Leyes de Víctimas aumentaron entre el 4% y el 7% (CSMDL, 2016).
- “**posturas** de algunos miembros de la institucionalidad estatal a nivel regional y nacional **en contra de los procesos de restitución de tierras**” (CSMDL, 2016).

Fase Judicial:

- **Inseguridad:** Esquemas no diferenciales y no articulación efectiva **medidas protección colectiva** (MinInterior, UNP, FGR y Fuerza Pública) y entre las anteriores y **las de protección de territorios** (ANT, URT, ORIP, entidades departamentales y municipales) (CSMDL, 2016).
- **Sin enfoque diferencial** en soluciones en vías, vivienda, agua potable, educación, salud y fortalecimiento organizativo (CSMDL, 2016).