



**Instituto de Estudios para el Desarrollo y la Paz**  
**INDEPAZ**

## **QUINTO INFORME SOBRE GRUPOS NARCOPARAMILITARES 2010**

**Unidad Investigativa de Indepaz\***

**INDEPAZ** ha realizado un seguimiento continuo del proceso de desmovilización y rearme de los grupos pararcos y narcoparamilitares. Como parte de ese ejercicio, se han elaborado informes anuales desde 2006, que hacen un resumen de eventos violentos atribuidos a estructuras llamadas paramilitares, narcoparamilitares, herederos de las AUC o grupos armados irregulares que no se desmovilizaron o surgieron con posterioridad a las desmovilizaciones pactadas con el gobierno bajo la influencia o dirección de mandos medios no desmovilizados.

### **Grupos Narcoparamilitares con eventos durante 2010**

#### **Consolidado enero a diciembre**

Durante el año 2010, se registró un incremento de la actividad de los grupos narcoparas en comparación con lo ocurrido en el 2009. En los registros se constata presencia en un número mayor de municipios, pasando de eventos en 278 municipios de 30 departamentos en 2009, a 360 municipios de 32 departametos en 2010 (ver Cuadro No. 2). En estos años, la gran mayoría de los actos violentos de estos grupos se atribuye a seis denominaciones, alrededor de las cuales se han aglutinado remanentes de las anteriores estructuras, bandas emergentes, reductos rearmados. Estas agrupaciones han sido responsables de eventos en el 90% de los municipios donde operaron de alguna manera los narcoparamilitares en el año 2010.

Después del cuestionable proceso de desmovilización, la dinámica presentada por estos grupos siguió la directriz de la recomposición de las estructuras en los aparentes territorios desmovilizados y de las alianzas con los poderes locales, junto con las disputas por las rutas de droga, el interés por la legalización de tierras y las fuentes de riqueza energética, entre otros; todo en un ambiente marcado por la expansión de sus fuerzas. Las investigaciones de **INDEPAZ** identifican que, para 2008, en el territorio nacional había presencia de cerca de 30 grupos; al día de hoy pasan a dominar seis potentes estructuras (Los Rastrojos, Los Urabeños, Los Paisas, ERPAC, Águilas Negras y Oficina de Envigado -con una lucha interna por su liderato y algunos nexos con Los Paisas), advirtiendo que aún existen otras que se han dedicado a concentrar sus fuerzas en un solo territorio (es el caso de Cordillera y Cacique Pipintá, que actúan principalmente en la zona del eje cafetero).

Llama la atención la amplia expansión de estos grupos en los departamentos de las llamadas *zonas consolidadas*, como Córdoba, Cesar, Chocó, Sucre y Norte de Santander (ver Cuadro No.

---

\* Camilo González Posso, Presidente de Indepaz; Leonardo González P, Director de la Unidad Investigativa; Juan Carlos Jiménez; Carlos Espitia y Diego Felipe González P, Investigadores.



**Instituto de Estudios para el Desarrollo y la Paz**  
**INDEPAZ**

4), en donde el porcentaje de acciones se ha incrementado drásticamente, especialmente en los enfrentamientos entre ellos.

Por último, se visualiza la problemática en regiones como el archipiélago de San Andrés y Providencia y el departamento del Amazonas, en concreto, Leticia. Para las islas, los registros de INDEPAZ indican que en 2008 ya había presencia de estos grupos (es el caso de la organización liderada por alias “Don Mario”). En 2010, los registros hablan de la presencia de la Oficina de Envigado y Los Rastrojos, aunque ya se conoce en lo que va corrido de 2011 que también actúan Los Urabeños y Los Paisas.

Igual comportamiento está comenzando a tener Leticia, donde se conoce la presencia de un grupo narcoparamilitar, que hasta el momento no ha sido posible identificar.

\* \* \*

Para este quinto informe, la **Unidad Investigativa de Indepaz** se basó en las siguientes fuentes: Policía Nacional, Ejército Nacional, Armada Nacional, Decimocuarto informe trimestral de la MAPP/OEA, Observatorio de los Derechos Humanos de la Vicepresidencia, Defensoría del Pueblo, Observatorio de Procesos de Desarme, Desmovilización y Reintegración de la Universidad Nacional (ODDR) y Cinep; seguimiento de prensa (nacional y regional), informes diversos de ONG (nacionales y regionales) y el trabajo de campo propio de **INDEPAZ**. Como metodología seguida, se analizaron los documentos y la información de manera individual y comparada; se examinaron la forma en que inciden estos grupos en cada lugar, teniendo presentes los ataques, amenazas, capturas, extorsión, secuestros, enfrentamientos con fuerza pública y con otros grupos armados ilegales; incautación de armamento, alcaloides y laboratorios para procesamiento de droga; desplazamiento y constreñimiento a la población civil. Se diseñaron matrices comparativas por departamento, municipio y eventos en ellos, y de presencia de cada uno de los grupos en departamentos y municipios.

La Unidad de Investigación de **INDEPAZ** evalúa esa información para evitar repeticiones y filtra las que no tienen confirmación, se salen visiblemente del patrón de comportamiento de esos grupos o existen dudas de autoría.

**Indepaz** aclara que, debido a la no publicación de informes en el segundo semestre de 2010 por parte de la Defensoría del Pueblo y la Policía Nacional, se tomaron como referencia los datos oficiales del primer semestre de 2010 publicados por Indepaz en el *Cuarto informe de seguimiento a grupos narcoparamilitares*.

**Indepaz** agradece a las entidades oficiales y a las diversas organizaciones por su colaboración.

*Marzo 15 de 2011*



Instituto de Estudios para el Desarrollo y la Paz  
INDEPAZ

## Cuadro No. 1

### Datos sobre presencia de grupos narcoparamilitares durante 2010.

#### Comparación entre fuentes oficiales y resultados investigación de Indepaz

Datos sobre presencia de grupos narcoparamilitares 2010			
	Número de municipios	Número de Departamentos	Número de integrantes (armados y redes de apoyo)
<b>Indepaz*</b>	360	32	Armados: 7.100 aprox. Con redes de apoyo: Entre 8.200 y 14.500
<b>Defensoría del Pueblo**</b>	188	23	Sin información
<b>Policía Nacional***</b>	159	18	3.749
<b>Das****</b>	54	Sin información	2.162
<b>Informe de Inteligencia*****</b>	Sin información	20	4.142

\* Investigación realizada con información de enero 1 a diciembre 31 de 2010. El estimativo del número de combatientes hecho por **Indepaz** sale del promedio dado por las fuentes oficiales y aplicado a la cantidad de municipios arrojados por la investigación. Para el caso de la Policía, 23 integrantes por municipio, 8.280 en el total de 360 municipios; para el Das, 40 integrantes por municipio y 14.400 en el total de 360 municipios donde **Indepaz** contabilizó eventos de presencia de narcoparamilitares. Tomando el 50% de los efectivos se tiene la cifra de los efectivos armados.

\*\* Según Informe de Riesgo Electoral - Marzo 2010

\*\*\* Según informe de julio 21 de 2010.

\*\*\*\* Según entrevista a Felipe Muñoz, director del DAS. Diario El Tiempo, julio 4 de 2010.

\*\*\*\*\* Corresponde a la más reciente información oficial. Publicada en el diario El Tiempo en su edición virtual de febrero 7 de 2011.



**Instituto de Estudios para el Desarrollo y la Paz**  
**INDEPAZ**

## Cuadro No. 2

### Comparativo de departamentos y municipios con presencia de grupos narcoparamilitares 2008 - 2010

<b>Comparativo de departamentos y municipios con presencia de grupos narcoparamilitares 2008 - 2010</b>			
	<b>2008</b>	<b>2009</b>	<b>2010</b>
Departamentos	31	30	32
Municipios	259	278	360

Fuente: Base de datos Indepaz

## Cuadro No. 3

### Evolución de los grupos Narcoparamilitares presentes durante 2010

Grupo	Informe 2008		Informe 2009		Informe 2010	
	Departamentos	Total Deptos	Departamentos	Total Deptos	Departamentos	Tptal Deptos
<b>Los Rastrojos</b>	Cauca, Chocó, Huila, Nariño, Putumayo, Valle	6	Antioquia, Bolívar, Caquetá, Cauca, Cesar, Córdoba, Chocó, La Guajira, Nariño, Norte de Santander, Putumayo, Risaralda, Santander, Valle	14	Antioquia, Atlántico, Bolívar, Boyacá, Caquetá, Cauca, Cesar, Córdoba, Chocó, Cundinamarca, Distrito Capital, La Guajira, Magdalena, Nariño, Norte de Santander, Putumayo, Quindío, Risaralda, San Andrés y Providencia, Santander, Sucre, Valle	22
<b>Los Urabeños</b>	Antioquia, Chocó, Córdoba	3	Antioquia, Bolívar, Cesar, Córdoba, Chocó, La Guajira, Magdalena, Nariño, Sucre	9	Antioquia, Atlántico, Bolívar, Boyacá, Cesar, Córdoba, Chocó, Cundinamarca, Distrito Capita, La Guajira, Magdalena, Nariño, Norte de Santander, Quindío, Risaralda, Santander, Sucre	17



**Instituto de Estudios para el Desarrollo y la Paz**  
**INDEPAZ**

<b>Águila Negras</b>	Antioquia, Bolívar, Caldas, Cauca, Cesar, Córdoba, Cundinamarca, Huila, La Guajira, Magdalena, Nariño, Norte de Santander, Quindío, Santander, Sucre, Tolima, Valle	17	Antioquia, Arauca, Atlántico, Bolívar, Boyacá, Caldas, Cauca, Córdoba, Cundinamarca, Distrito Capital, Huila, La Guajira, Magdalena, Meta, Nariño, Norte de Santander, Putumayo, Quindío, Risaralda, Santander, Sucre, Tolima, Valle	23	Antioquia, Arauca, Atlántico, Bolívar, Boyacá, Caldas, Cauca, Córdoba, Chocó, Cundinamarca, Distrito Capital, Magdalena, Meta, Nariño, Norte de Santander, Quindío, Risaralda, Santander, Sucre, Valle	20
<b>Los Paisas</b>	Antioquia, Bolívar, Casanare, Córdoba, Guaviare, Magdalena, Sucre, Vichada	10	Antioquia, Atlántico, Bolívar, Córdoba, La Guajira, Magdalena, Nariño, Santander, Sucre	9	Antioquia, Atlántico, Bolívar, Cesar, Córdoba, Distrito Capital, La Guajira, Magdalena, Sucre	9
<b>Oficina de Envigado</b>	Antioquia	1	Antioquia, Atlántico	2	Antioquia, Bolívar, Chocó, Córdoba, Magdalena, San Andrés y Providencia	6
<b>ERPAC</b>	Casanare, Guaviare, Meta, Santander	4	Casanare, Cauca, Guainía, Guaviare, Meta, Nariño, Tolima, Vichada	8	Antioquia, Arauca, Caquetá, Casanare, Córdoba, Cundinamarca, Distrito Capital, Guanía, Guaviare, Huila, Magdallena, Meta, Quindío, Vichada	14
<b>Héroes de Castaño</b>	Antioquia, Santander	2	Santander	1	Antioquia	1
<b>Cacique Pipintá</b>	Antioquia, Caldas, Risaralda, Tolima	4	No hay registro		Caldas	1
<b>Autodefensas del Llano</b>	No hay registro		No hay registro		Caquetá	1
<b>Autodefensas Campesinas del Casanare</b>	Casanare, Guaviare, Meta, Vichada	4	Casanare	1	Casanare	1
<b>Nueva Generación</b>	Cauca, Nariño	2	Nariño, Putumayo, Santander	3	Cauca	1
<b>Renacer</b>	Chocó	1	Chocó, Valle	2	Chocó	1
<b>Autodefensas Campesinas del</b>	No hay registro		Nariño	1	Nariño	1



**Instituto de Estudios para el Desarrollo y la Paz**  
**INDEPAZ**

<b>Nariño</b>						
<b>Los Machos</b>	Nariño, Valle	2	Nariño, Putumayo, Valle	3	Valle	1
<b>Cordillera</b>	Caldas, Risaralda	2	Quindío, Risaralda	2	Risaralda, Caldas	2

Fuente: Base de datos Indepaz

## Cuadro No. 4

### Comparativo de departamentos con mayor afectación de grupos narcoparamilitares 2008 - 2010

Departamento	Total de municipios	Número de municipios con presencia de grupos narcoparamilitares			Afectación (%)		
		2008	2009	2010	2008	2009	2010
Córdoba	28	15	21	23	54%	75%	82%
Cesar	25	15	14	19	60%	56%	76%
Chocó	30	13	14	21	43%	47%	70%
Sucre	26	9	7	16	34%	27%	61%
Caquetá	16	8	1	9	50%		56%
Meta	29	12	13	16	41%	45%	55%
Bolívar	45	11	7	23	24%	16%	51%
Antioquia	125	48	40	64	38%	32%	51%
Valle	42	16	20	20	38%	48%	50%
Caldas	27	9	10	13	33%	37%	48%
Magdalena	30	8	7	13	27%	23%	43%
Cauca	41	10	17	17	24%	41%	41%
Norte de Santander	40	9	6	16	22%	15%	40%
Nariño	64	13	18	24	20%	28%	37%
Atlántico	23	3	2	8	13%	9%	35%

Fuente: Bases de datos Indepaz



**Instituto de Estudios para el Desarrollo y la Paz**  
**INDEPAZ**

**Cuadro No. 5**  
**Departamentos, municipios y grupos narcoparamilitares**  
**(Ene - Dic 2010)**

<b>Departamentos, municipios y grupos narcoparamilitares 2010</b>		
<b>DEPARTAMENTO</b>	<b>MUNICIPIOS</b>	<b>GRUPOS NARCOPARAMILITARES</b>
Amazonas	Leticia	<i>Sin identificar</i>
Antioquia	Amalfi, Anorí, Anserma, Anzá, Apartadó, Arboletes, Bello, Belmira, Betulia, Briceño, Buriticá, Cáceres, Caldas, Campamento, Cañasgordas, Carepa, Caucasia, Chigorodó, Cisneros, Ciudad Bolívar, Dabeiba, Ebéjico, El Bagre, El Peñol, Entrerrios, Envigado, Frontino, Itagüí, Ituango, La Pintada, Liborina, Maceo, Medellín, Mutatá, Nechí, Necoclí, Peque, Puerto Berrío, Puerto Nare, Puerto Triunfo, Remedios, Rionegro, Sabanalarga, Sabaneta, San Juan de Urabá, San Pedro de Urabá, San Jerónimo, San Roque, Santafé de Antioquia, Santa Rosa de Osos, Santo Domingo, Segovia, Sopetrán, Tarazá, Turbo, Uramita, Valdivia, Vegachí, Yalí, Yarumal, Yolombó, Yondó, Zaragoza	Águilas Negras, Héroes de Castaño, Los Paisas, Los Rastrojos, Los Urabeños, Oficina de Envigado
Arauca	Arauca, Arauquita, Saravena, Tame	Águilas Negras, ERPAC
Atlántico	Banaroa, Barranquilla, Galapa, Malambo, Puerto Colombia, Sabanalarga, Soledad, Tubará	Los Paisas, Los Urabeños, Los Rastrojos, Águilas Negras
Bolívar	Altos del Rosario, Arenal, Arjona, Barranco de Loba, Cantagallo, Cartagena, Cicuco, El Carmen de Bolívar, Magangué, Margarita, Mompós, Montecristo, Morales, Río Viejo, San Fernando, San Juan Nepomuceno, San Martín de Loba, San Pablo, Santa Rosa del Sur, Talaigüa Nueva, Tiquisio, Turbaco, Villanueva	Águilas Negras, Los Paisas, Los Rastrojos, Los Urabeños
Boyacá	Puerto Boyacá, Tunja	Águilas Negras, Los Rastrojos, Los Urabeños



**Instituto de Estudios para el Desarrollo y la Paz**  
**INDEPAZ**

Caldas	Aguadas, La Dorada, La Merced, Manizales, Marmato, Norcasia, Pácora, Pensilvania, Riosucio, Salamina, Samaná, Supía, Viterbo	Águilas Negras, Cordillera, Cacique Pipintá
Caquetá	Albania, Belén de Andaquíes, Florencia, Milán Morelia, San José del Fragua, San Vicente del Caguán Solano, Valparaíso	ERPAC, Autodefensas del Llano, Los Rastrojos
Casanare	Monterrey, Villanueva	ERPAC, Autodefensas Campesinas del Casanare
Cauca	Argelia, Balboa, Bolívar, Buenos Aires, Caloto, Corinto, El Tambo, Inzá, Jambaló, Morales, Patía (El Bordó), Popayán, Puerto Tejada, Santander de Quilichao, Silvia, Suárez, Toribio	Águilas Negras, Los Rastrojos, Nueva Generación
Cesar	Aguachica, Astrea, Becerril, Bosconia, Chiriguaná, Codazzi, Curumaní, El Copey, Gamarra, La Gloria, La Jagua de Ibirico, Pailitas, Pelaya, Pueblo Bello, Río de Oro, San Alberto, San Martín, Tamalameque, Valledupar	Los Paisas, Los Rastrojos, Los Urabeños
Córdoba	Ayapel, Buenavista, Canalete, Cereté, La Apartada, Lórica, Los Córdoba, Montelíbano, Montería, Moñitos, Planeta Rica, Pueblo Nuevo, Puerto Escondido, Puerto Libertador, Sahagún, San Antero, San Bernardo del Viento, San Pelayo, San José de Uré, Tierralta, Valencia	Águilas Negras, ERPAC, Los Paisas, Los Rastrojos, Los Urabeños, Oficina de Envigado
Chocó	Acandí, Alto Baudó, Bahía Solano, Bajo Baudó, Belén de Bajirá, Cértegui, Condoto, El Cantón de San Pablo, El Carmen del Darién, Istmina, Juradó, Lloró, Medio Baudó, Medio San Juan, Nuquí, Quibdó, Río Iro, Riosucio, Tadó, Unguía, Unión Panamericana	Águilas Negras, Los Rastrojos, Los Urabeños, Renacer, Oficina de Envigado
Cundinamarca	Arbelaez, Medina, Nemocón, Soacha	Águilas Negras, Los Rastrojos, Erpac, Los Urabeños.
Distrito Capital	Bogotá	Águilas Negras, ERPAC, Los Paisas, Los Urabeños, Los Rastrojos
Guainía	Puerto Inírida	ERPAC
Guaviare	Calamar, El Retorno, San José del Guaviare	ERPAC
Huila	Hobo, Neiva	ERPAC
La Guajira	Dibulla, Fonseca, Maicao, Riohacha, Uribia,	Los Paisas, Los Rastrojos, Los Urabeños
Magdalena	Aracataca, Ariguaní, Ciénaga, Chibolo, El Banco, El Retén, Fundación, Plato, Pueblo Viejo, Santa Marta,	Águilas Negras, ERPAC, Los Paisas, Los Rastrojos, Los Urabeños, Oficina de Envigado





**Instituto de Estudios para el Desarrollo y la Paz**  
**INDEPAZ**

	Zona Bananera	
Meta	Acacias, El Castillo, Fuente de Oro, Granada, Mapiripán, Mesetas, Puerto Concordia, Puerto Gaitán, Puerto Lleras, Puerto López, Puerto Rico, San Carlos de Guaroa, San Juan de Arama, San Martín, Villavicencio, Vistahermosa	Águilas Negras, ERPAC
Nariño	Barbacoas, Cumbitara, El Charco, El Rosario, Francisco Pizarro, Guachucal, Ipiales, La Llanada, La Tola, Leiva, Linares, Los Andes, Mallama, Mosquera, Olaya Herrera, Pasto, Policarpa, Pupiales, Roberto Payán, Samaniego, Santa Bárbara, Tumaco, Túquerres	Águilas Negras, Autodefensas Campesinas de Nariño, Los Rastrojos, Los Urabeños
Norte de Santander	Ábrego, Cáchira, Chinácota, Convención, Cúcuta, El Zulia, La Esperanza, Los Patios, Ocaña, Pamplona, Puerto Santander, Ragonvalia, San Cayetano, Sardinata, Tibú, Villa del Rosario	Águilas Negras, Los Rastrojos, Los Urabeños
Putumayo	Orito, Puerto Asís, Puerto Caicedo, San Miguel, Valle del Gamuez, Villagarzón	Los Rastrojos
Quindío	Armenia, La Tebaida, Montenegro	Los Rastrojos, Águilas Negras, Los Urabeños, ERPAC
Risaralda	Belén de Umbría, Dosquebradas, La Virginia, Pereira, Quinchía	Los Rastrojos, Águilas Negras, Cordillera
San Andrés y Providencia	San Andrés	Los Rastrojos, Oficina de Envigado
Santander	Barrancabermeja, Bucaramanga, Floridablanca, Girón, Landázuri, Piedecuesta, Puerto Parra, Puerto Wilches, Rionegro, Sabana de Torres, San Vicente del Chucurí.	Águilas Negras, Los Rastrojos, Los Urabeños
Sucre	Buenavista, Corozal, Coveñas, Guarandá, Majagual, Sampués, San Benito Abad, San Juan de Betulia, San Marcos, San Pedro, San Onofre, Sincelejo, Sincé, Tolú, Sucre, Tolviejo	Águilas Negras, Los Paisas, Los Rastrojos, Los Urabeños
Tolima	Ibagué, Rovira	<i>Sin identificar</i>
Valle	Bolívar, Buenaventura, Bugalagrande, Cali, Calima el Darién, Cartago, El Dovio, Guacarí, Guadalajara de Buga, Jamundí, La Unión, Palmira, Restrepo, Riofrío, Roldanillo, Sevilla, Trujillo, Tuluá, Versalles, Yotoco	Águilas Negras, Los Machos, Los Rastrojos
Vichada	Cumaribo, La Primavera, Santa Rosalía, Puerto Carreño	ERPAC

Fuente: Base de datos Indepaz



Instituto de Estudios para el Desarrollo y la Paz  
INDEPAZ

## Cuadro No. 6

### Grupos narcoparamilitares y su presencia en departamentos y municipios (Ene - Dic 2010)

Grupo narcoparamilitar y número de departamentos y municipios		
Grupo	Número de departamentos	Número de municipios
Los Rastrojos	22	185
Los Urabeños	17	160
Águilas Negras	20	99
Los Paisas	9	63
ERPAC	14	36
Oficina de Envigado	6	16
Otros Grupos*	10	33

\*Autodefensas Unidas del Casanare, Autodefensas Unidas de Nariño, Autodefensas del Llano, Cordillera, Cacique Pipintá, Renacer, Nueva Generación, Héroes de Castaño y Los Machos.  
Fuente: Base de datos Indepaz

## Cuadro No. 7

### Presencia del grupo Los Rastrojos (Ene - Dic 2010)

PRESENCIA DEL GRUPO LOS RASTROJOS	
DEPARTAMENTO	MUNICIPIOS
Antioquia	Amalfi, Briceño, Cáceres, Cañasgordas, Caucasia, Chigorodó, Cisneros, El Bagre, Maceo, Medellín, Nechí, Puerto Berrio, Puerto Triunfo, Remedios, Segovia, Tarazá, Turbo, Uramita, Valdivia, Vegachí, Yalí, Yarumal, Yolombó, Yondó, Zaragoza
Atlántico	Barranquilla
Bolívar	Arenal, Cantagallo, Cartagena, Morales, Río Viejo, San Pablo, Santa Rosa del Sur, Tiquisio
Boyacá	Puerto Boyacá
Caquetá	Albania, Belén de Andaquíes, Florencia, Milán, Morelia, San José del Fragua, Valparaíso
Cauca	Argelia, Balboa, Bolívar, Buenos Aires, Caloto, Corinto, El Tambo, Jambaló, Morales, Patía (El Bordó), Popayán, Puerto Tejada, Suárez, Toribio



**Instituto de Estudios para el Desarrollo y la Paz**  
**INDEPAZ**

Cesar	Aguachica, Astrea, Becerril, Bosconia, Chiriguaná, Codazzi, Curumaní, El Copey, Gamarra, La Gloria, La Jagua de Ibirico, Pailitas, Pelaya, Pueblo Bello, Río de Oro, San Alberto, San Martín, Tamalameque, Valledupar
Cordobá	Ayapel, Buenavista, La Apartada, Loricá, Montelíbano, Montería, Planeta Rica, Pueblo Nuevo, Puerto Libertador, San Antero, San Bernardo del Viento, San José de Uré, Tierralta
Chocó	Bahía Solano, Bajo Baudó, Condoto, El Cantón de San Pablo, Istmina, Juradó, Medio Baudó, Nuquí, Quibdó, Tadó
Cundinamarca	Soacha
Distrito Capital	Bogotá
La Guajira	Dibulla, Fonseca, Maicao, Riohacha
Magdalena	Aracataca, El Banco, Fundación, Plato, Santa Marta, Zona Bananera
Nariño	Barbacoas, Cumbitara, El Charco, El Rosario, Francisco Pizarro, La Llanada, La Tola, Leiva, Linares, Los Andes, Mosquera, Olaya Herrera, Pasto, Policarpa, Roberto Payán, Samaniego, Santa Bárbara, Tumaco
Norte de Santander	Ábrego, Cáchira, Chinácota, Convención, Cúcuta, El Zulia, La Esperanza, Los Patios, Ocaña, Puerto Santander, Ragonvalia, San Cayetano, Sardinata, Tibu, Villa del Rosario
Putumayo	Orito, Puerto Asís, Puerto Caicedo, San Miguel, Valle del Gamuez, Villagarzón
Quindío	Armenia
Risaralda	Pereira
San Andrés y Providencia	San Andrés
Santander	Barrancabermeja, Bucaramanga, Floridablanca, Girón, Piedecuesta, Puerto Wilches, Rionegro, Sabana de Torres, San Vicente de Chucurí
Sucre	Coveñas, San Onofre, Sincelejo, Tolú
Valle	Bolívar, Buenaventura, Bugalagrande, Cali, Calima el Darién, Cartago, El Dovio, Guacarí, Guadalajara de Buga, La Unión, Palmira, Restrepo, Riofrío, Roldanillo, Sevilla, Trujillo, Tuluá, Versalles, Yotoco

Fuente: Base de datos Indepaz



Instituto de Estudios para el Desarrollo y la Paz  
INDEPAZ

**Cuadro No. 8**

**Presencia del grupo Los Urabeños (Ene - Dic 2010)**

PRESENCIA DEL GRUPO LOS URABEÑOS	
DEPARTAMENTO	MUNICIPIOS
Antioquia	Amalfi, Anzá, Apartadó, Arboletes, Bello, Belmira, Betulia, Briceño, Buriticá, Cáceres, Canasgordas, Carepa, Caucasia, Chigorodó, Ciudad Bolívar, Dabeiba, Ebéjico, El Bagre, Entrerrios, Envigado, Frontino, La pintada, Liborina, Maceo, Medellín, Mutatá, Nechí, Necoclí, Peque, Puerto Berrío, Puerto Nare, Remedios, Sabanalarga, San Juan de Urabá, San Pedro de Urabá, San Jerónimo, San Roque, Santafé de Antioquia, Santa Rosas de Osos, Santo Domingo, Segovia, Sopetrán, Tarazá, Turbo, Uramita, Valdivia, Vegachi, Yalí, Yarumal, Yolombó, Yondó, Zaragoza
Atlántico	Barranquilla, Galapa, Malambo, Puerto Colombia, Sabanalarga, Soledad, Tubará
Bolívar	Altos del Rosario, Barranco de Loba, Cantagallo, Cartagena, Cicuco, El Carmen de Bolívar, Magangué, Margarita, Mompós, Río Viejo, San Fernando, San Juan Nepomuceno, San Martín de Loba, San Pablo, Santa Rosa del Sur, Talaigüa Nueva, Tiquisio
Boyacá	Puerto Boyacá
Cesar	Aguachica, Astrea, Becerril, Bosconia, Chiriguaná, Curumaní, El Copey, Gamarra, La Gloria, La Jagua de Ibirico, Pailitas, Pelaya, Pueblo Bello, San Alberto, San Martín, Tamalameque, Valledupar
Córdoba	Ayapel, Buenavista, Canalete, Cereté, La Apartada, Lórica, Los Córdoba, Montelíbano, Montería, Moñitos, Planeta Rica, Pueblo Nuevo, Puerto Escondido, Puerto Libertador, San Antero, San Bernardo del Viento, San Pelayo, San José de Uré, Tierralta, Valencia
Chocó	Acandí, El Carmen del Darién, Riosucio, Unguía
Cundinamarca	Nemocón
Distrito Capital	Bogotá
La Guajira	Dibulla, Fonseca, Maicao, Riohacha



**Instituto de Estudios para el Desarrollo y la Paz  
INDEPAZ**

Magdalena	Aracataca, Ariguani, Ciénaga, Chibolo, El Banco, El Retén, Fundación, Magangué, Plato, Sabanas del San Ángel, Santa Marta, Zona Bananera
Nariño	Tumaco
Norte de Santander	Cúcuta
Quindío	Armenia
Risaralda	
Santander	Barrancabermeja, Bucaramanga, Ocaña, Puerto Wilches, Rionegro, Saban de Torres
Sucre	Buenavista, Corozal, Coveñas, Guarandá, Majagual, Morroa, Sampués, San Juan de Betulia, San Marcos, San Pedro, San Onofre, Sincé Sincelejo, Sucre, Tolú

Fuente: Base de datos Indepaz

## Cuadro No. 9

### Presencia del grupo Las Águilas Negras (Ene - Dic 2010)

<b>PRESENCIA DEL GRUPO LAS ÁGUILAS NEGRAS</b>	
<b>DEPARTAMENTO</b>	<b>MUNICIPIOS</b>
Antioquia	Amalfi, Apartadó, Cáceres, Campamento, Cauca, Dabeiba, Ituango, La Pintada, Medellín, Nechí, Puerto Berrio, San Juan de Urabá, San Pedro de Urabá, Tarazá, Valdivia, Yarumal, Yondó, Zaragoza
Arauca	Arauquita
Atlántico	Barranquilla
Bolívar	Cicuco, El Carmen de Bolívar, Margarita, Monpos, San Fernando, Santa Rosa, Talaigüa Nueva, Villanueva
Boyacá	Puerto Boyacá, Nobsa
Caldas	Manizales, Marmato, Riosucio, Supía
Cauca	Inzá, Santander de Quilichao, Suárez
Córdoba	Lorica, Montelíbano, Montería, Puerto Libertador, Tierralta, Valencia
Chocó	Bahía Solano, Belén de Bajirá, El Cantón de San Pablo, El Carmen del Darién, Istmina, Medio Baudó, Nuquí, Rio Iro, Riosucio, Unión Pnamericana, Unguía



**Instituto de Estudios para el Desarrollo y la Paz**  
**INDEPAZ**

Cundinamarca	Arbeláez, Soacha
Distrito Capital	Bogotá
Magdalena	Ariguaní, Ciénaga, Chibolo, Plato, Sabanas de San Ángel, Santa Marta
Meta	San Juan de Arama, San Martín
Nariño	Barbacoas, Cumbitara, El Charco, El Rosario, Guachucal, Ipiales, La Tola, Linares, Mallama, Pasto, Policarpa, Pupiales, Roberto Payán, Tumaco, Túquerres
Norte de Santander	Cúcuta, Ocaña, Pamplona, Puerto Santander
Quindío	Armenia, Montenegro
Risaralda	Pereira
Santander	Barrancabermeja, Puerto Parra
Sucre	Coveñas, Sampués, San Benito Abad, San Onofre, Sincelejo, Tolú
Valle	Buenaventura, Cali, Cartago, Jamundí

Fuente: Base de datos Indepaz

## Cuadro No. 10

### Presencia del grupo Los Paisas (Ene - Dic 2010)

PRESENCIA DEL GRUPO LOS PAISAS	
DEPARTAMENTO	MUNICIPIOS
Antioquia	Apartadó, Briceño, Cáceres, Cañasgordas, Carepa, Cauca, El Bagre, Medellín, Nechí, Puerto Berrio, Rionegro, Tarazá, Uramita, Valdivia, Vegachí, Yalí, Yarumal, Yondó, Zaragoza
Atlántico	Baranoa, Barranquilla, Soledad
Bolívar	Arjona, Cartagena, Turbaco
Cesar	Astrea, Becerril, Bosconia, Codazzi, El Copey, La Jagua de Ibirico, Valledupar
Córdoba	Ayapel, Buenavista, La Apartada, Lorica, Montelíbano, Montería, Moñitos, Planeta, Rica, Pueblo Nuevo, Puerto Libertador, Sahagún, San Antero, San José de Uré, Tirralta
Distrito Capital	Bogotá



**Instituto de Estudios para el Desarrollo y la Paz**  
**INDEPAZ**

La Guajira	Dibulla, Fonseca, Maicao, Rioacha, Uribia
Magdalena	Ariguani, Ciénaga, El Banco, Fundación, Plato, Santa Marta
Sucre	Coveñas, San Onofre, Sincelejo, Tolú, Tolviejo

Fuente: Base de datos Indepaz

## Cuadro No. 11

### Presencia del grupo ERPAC - Ejército Revolucionario Popular Antisubversivo de Colombia (Ene - Dic 2010)

PRESENCIA DEL GRUPO ERPAC	
DEPARTAMENTO	MUNICIPIOS
Antioquia	Arboletes
Arauca	Arauca, Tame
Caquetá	Solano
Casanare	Monterrey, Villanueva
Córdoba	Montería
Cundinamarca	Medina
Distrito Capital	Bogotá
Guainía	Puerto Inírida
Guaviare	Calamar, El Retorno, San José del Guaviare
Hula	Hobo, Neiva
Magdalena	Pueblo Viejo
Meta	Acacias, Fuente de Oro, Granada, Mapirpán, Mesetas, Puerto Concordia, Puerto Gaitán, Puerto Lleras, Puerto López, Puerto Rico, San Carlos de Guaroa, San Juan de Arama, San Martín, Villavicencio, Vistahermosa
Quindío	Armenia
Vichada	Cumaribo, La Primavera, Santa Rosalía, Puerto Carreño

Fuente: Base de datos Indepaz



Instituto de Estudios para el Desarrollo y la Paz  
INDEPAZ

**Cuadro No. 12**

**Presencia del grupo La Oficina de Envigado (Ene - Dic 2010)**

PRESENCIA DEL GRUPO LA OFICINA DE ENVIGADO	
DEPARTAMENTO	MUNICIPIOS
Antioquia	Amalfi, Bello, Caldas, Caucasia, El Peñol, Envigado, Itagüí, Medellín, Rionegro, Turbo
Bolívar	Cartagena
Chocó	Bahía Solano
Córdoba	Montería, Sahagún
Magdalena	San Marta
San Andrés y Providencia	San Andrés

Fuente: Base de datos Indepaz

**Cuadro No. 13**

**Presencia de otros grupos (Ene - Dic 2010)**

PRESENCIA DE OTROS GRUPOS		
GRUPO	DEPARTAMENTO	MUNICIPIOS
Héroes de Castaño	Antioquia	Anorí
Cacique Pipintá	Caldas	Aguadas, La Dorada, La Merced, Norcasia, Pácora, Pensilvania, Salamina, Samaná
Autodefensas del Llano	Caquetá	Milán, San Vicente del Caguán
Autodefensas Campesinas del Casanare	Casanare	Villanueva
Nueva Generación	Cauca	Buenos Aires





**Instituto de Estudios para el Desarrollo y la Paz**  
**INDEPAZ**

Renacer	Chocó	Istmina, Condoto, Tadó, Cértegui, Quibdó, Yutó, Lloró, Alto Baudó, Cantón de San Pablo, Medio San Juan
Autodefensas Campesinas del Nariño	Nariño	Barbacoas, Francisco Pizarro
Los Machos	Valle	El Dovio, Versalles
Cordillera	Risarlada	Dos Quebradas, La Virginia, Pereira
	Caldas	Marmato, Riosucio, Supía

Fuente: Base de datos Indepaz



Instituto de Estudios para el Desarrollo y la Paz  
INDEPAZ

## Mapas sobre presencia de grupos narcoparamilitares

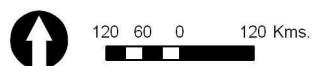

Territorio con presencia de grupos narcoparamilitares  
2010





Instituto de Estudios para el Desarrollo y la Paz  
INDEPAZ

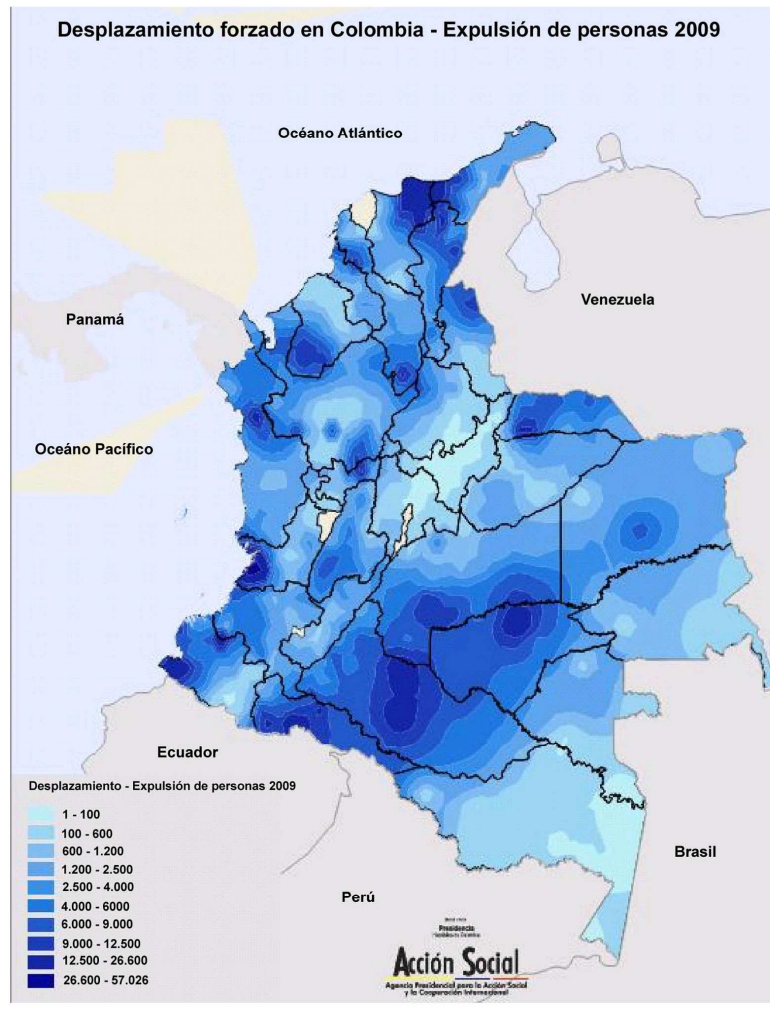



Instituto de Estudios para el Desarrollo y la Paz  
INDEPAZ

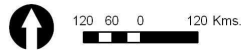

Presencia de grupos narcoparamilitares en zonas de cultivos de coca 2010

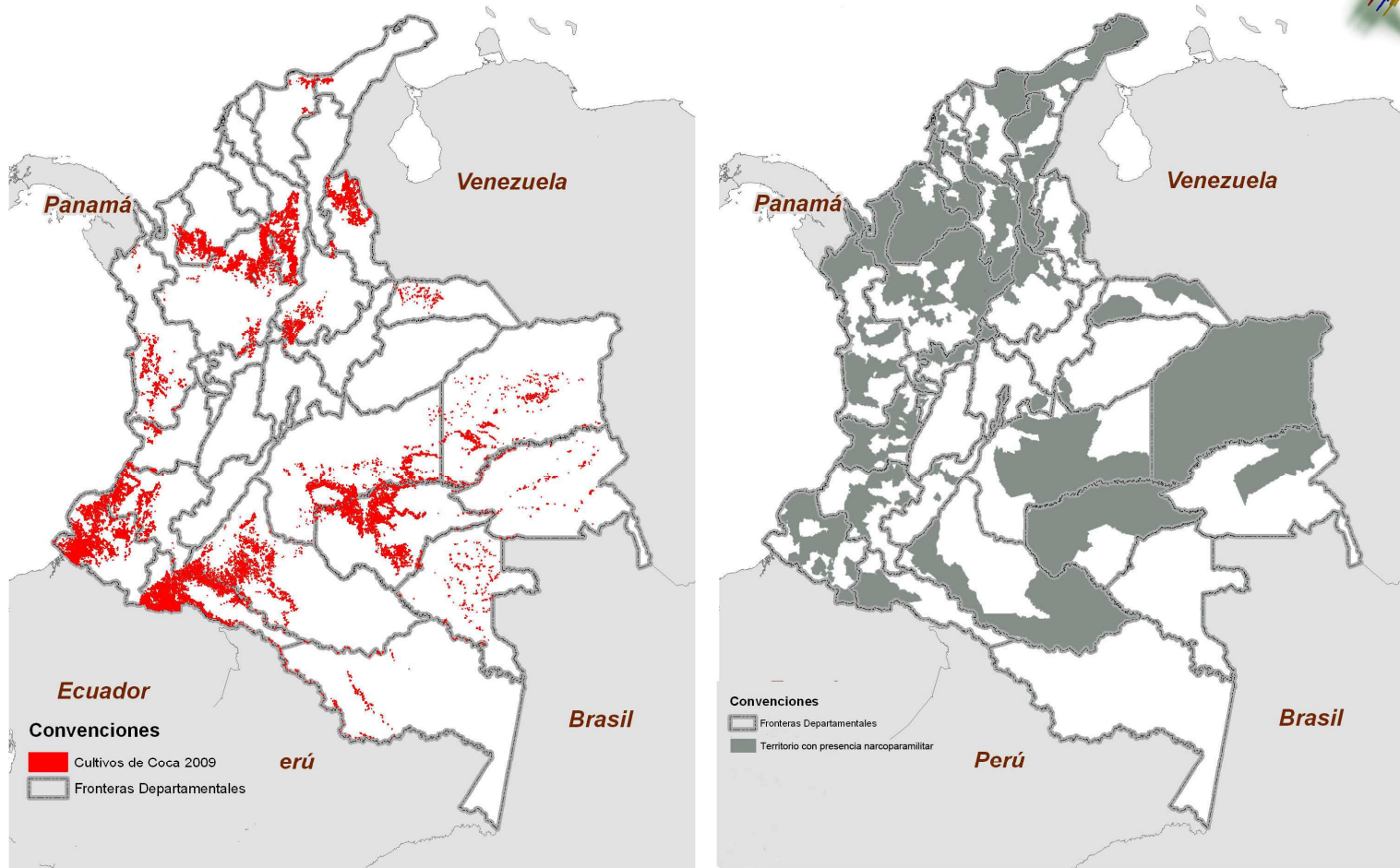



Instituto de Estudios para el Desarrollo y la Paz  
INDEPAZ



Presencia de Los Rastrojos en zonas de cultivo de coca

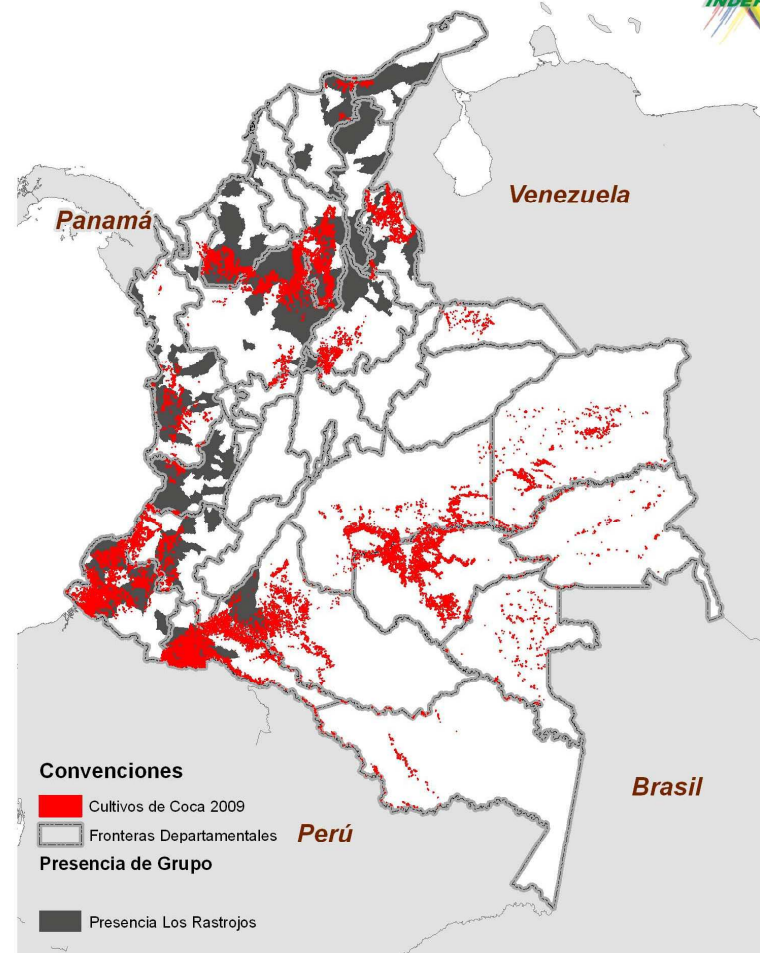



Instituto de Estudios para el Desarrollo y la Paz  
INDEPAZ



Presencia de Los Paisas en zonas de cultivo de coca 2010

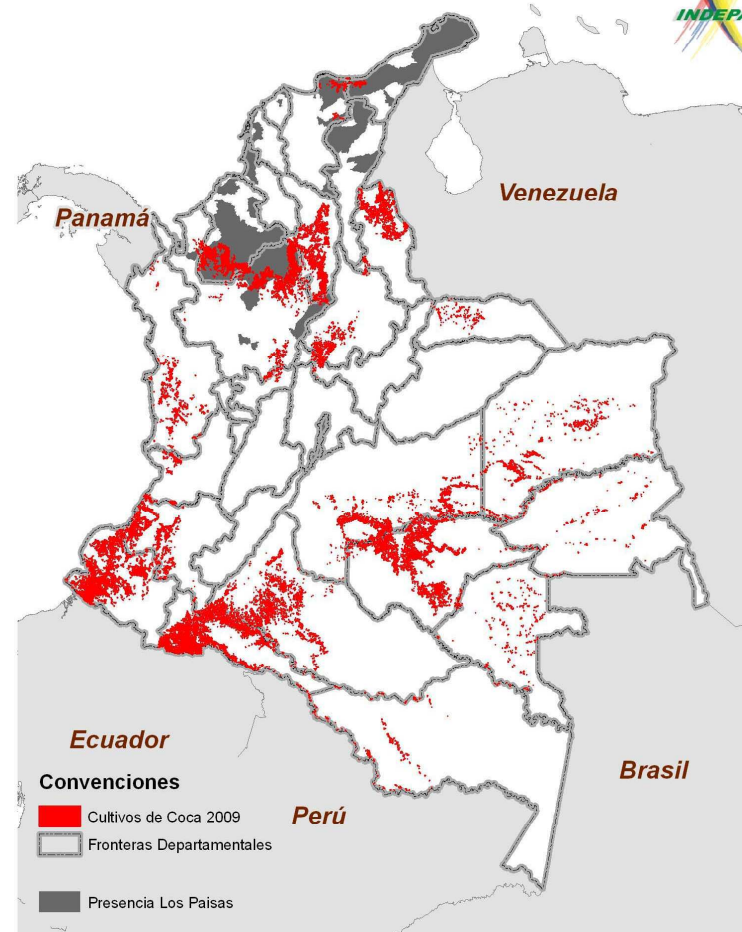



Instituto de Estudios para el Desarrollo y la Paz  
INDEPAZ



Presencia de Erpac en zonas de cultivo de coca 2010

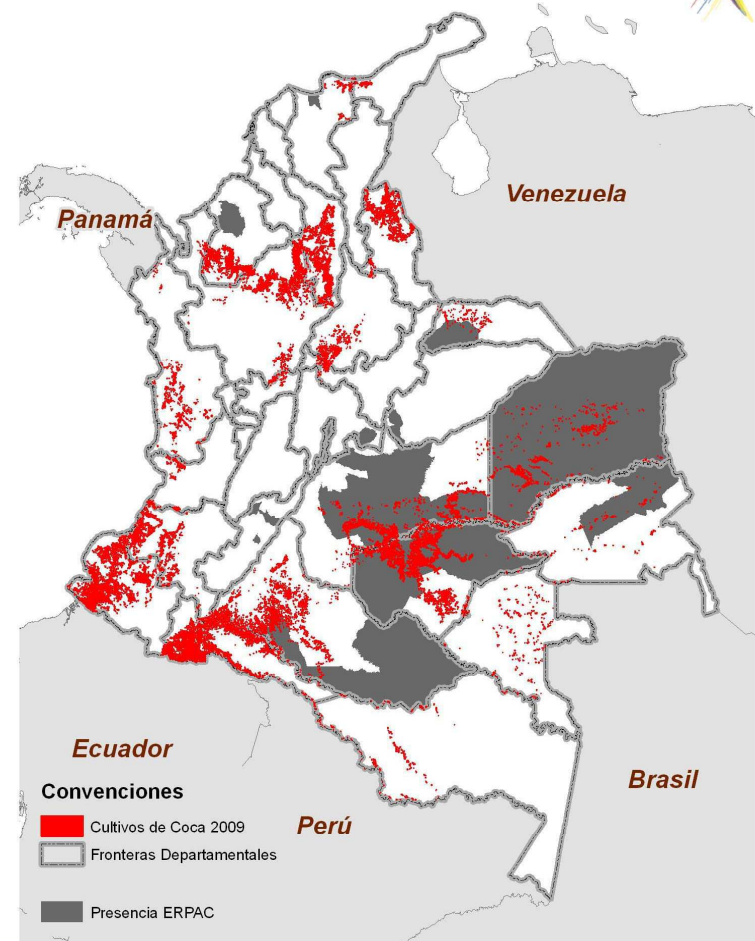
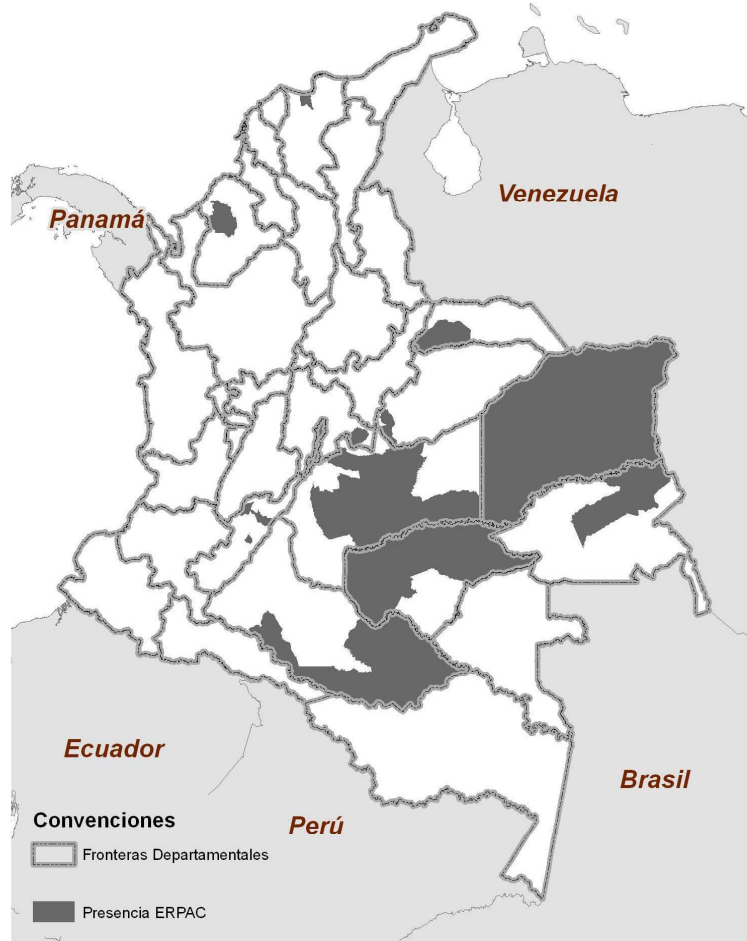



Instituto de Estudios para el Desarrollo y la Paz  
INDEPAZ

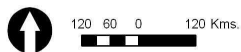

Presencia de Águilas Negras en zonas de cultivos de coca 2010

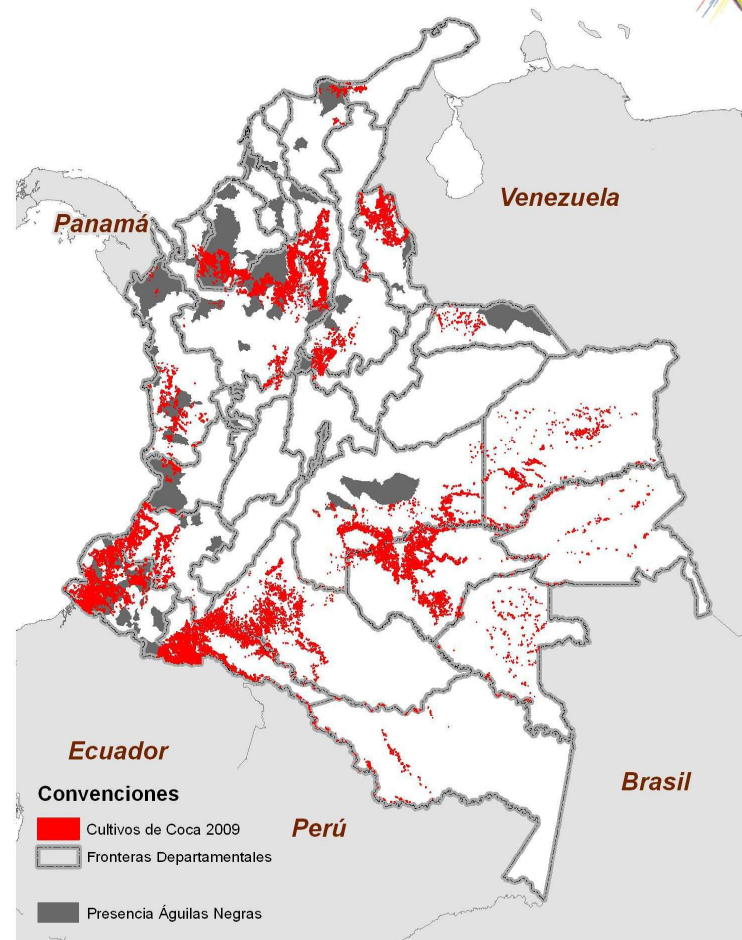





Instituto de Estudios para el Desarrollo y la Paz  
INDEPAZ

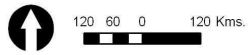

Presencia de Los Urabeños en zonas de cultivos de coca 2010

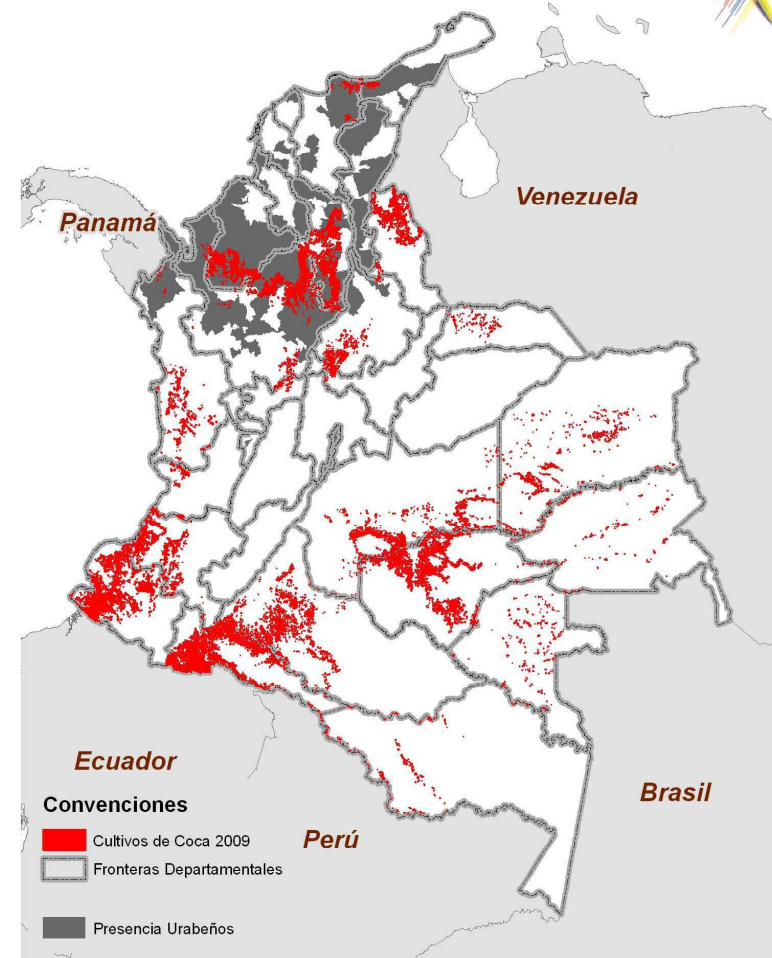



**Instituto de Estudios para el Desarrollo y la Paz  
INDEPAZ**