



INSTITUTO DE ESTUDIO PARA EL DESARROLLO Y LA PAZ

INDEPAZ

VII Informe sobre presencia de grupos narcoparamilitares en el 2011

El Instituto de Estudios para el Desarrollo y la Paz –Indepaz–¹ presenta su VII Informe sobre grupos narcoparamilitares (2011). Desde 2006, Indepaz ha venido elaborando documentos semestrales y consolidados anuales que hacen resumen de la presencia de estos grupos. Para esta ocasión, en su parte final se presentan también datos sobre la presencia de guerrillas, cultivos de coca y zonas de consolidación.

Metodología

Como metodología de investigación, se toman varios tipos de fuentes: Revisión de prensa de circulación regional y nacional (cerca de 30 medios informativos); información de entidades estatales encargadas de una u otra manera del tema de las bandas criminales (Bacrim), tales como Policía, Ejército, Armada, Das (ya desaparecido); el Observatorio de Desarme, Desmovilización y Reintegración de la Universidad Nacional –ODDR-, el Observatorio de Derechos Humanos de la Vicepresidencia y la Defensoría del Pueblo; documentación e informes de organizaciones aliadas en las regiones, así como documentos de distintas ONG; informes de entidades internacionales, como MAPP/OEA; y el trabajo de campo propio de Indepaz. Luego se realizan matrices de comparación de fuentes, lo que ayuda a impedir una doble contabilidad de los hechos y de municipios. Por otro lado, se debe advertir que a estos eventos se les realiza un proceso de georreferenciación de tipo municipal, sabiendo que la influencia de estos grupos en algunas ocasiones solo está en las áreas rurales. Indepaz también aclara que no existe algún tipo de privilegio en las fuentes de información; al contrario, existe rigurosidad a la hora de verificar si en realidad hubo algún tipo de acto involucre la presencia de estos grupos, así como e clasificación de los hechos.

Introducción

Desde los inicios de la desmovilización, en 2005, varias organizaciones defensoras de los derechos humanos, como Cinep, Codhes, la Asamblea Permanente de la Sociedad Civil por la Paz, la Comisión Colombiana de Juristas (CCJ) e **Indepaz**, advirtieron sobre los problemas de ese proceso y la posibilidad latente de que se reorganizaran los grupos paramilitares. Indepaz y otras organizaciones entregaron al Alto Comisionado para la Paz y a la MAPP/OEA, advertencias sobre graves fallas en las desmovilizaciones. En los seguimientos realizados entre 2006 y 2008, Indepaz señaló evidencias sobre procedimientos y criterios aplicados por el gobierno, y respaldados por la OEA, que facilitaban desmovilizaciones parciales, falsificación de listas de integrantes, ocultamiento de armas y permanencia de estructuras para mantener negocios de narcotráfico y redes de parapolítica.

El panorama postdesmovilización fue la presencia de cerca de 40 estructuras paramilitares en el país, que se vieron en la disputa por la retoma de los poderes locales y regionales (cooptación de agentes del Estado, obtención de contratos y participación en licitaciones), así como el manejo del negocio del narcotráfico (rutas, laboratorios de procesamiento, entrada de insumos y cultivos), minería y refinerías ilegales, explotación ilegal maderera y tráfico de gasolina. En síntesis, los tres años siguientes muestran su incremento vertiginoso, reflejado en el aumento de

¹ Informe elaborado por la Unidad Investigativa de Indepaz. Camilo González Posso, director de Indepaz; director Unidad Investigativa, Leonardo González; Carlos Espitia y Juan Carlos Jiménez, investigadores; María Fernanda Arango y Óscar Garzón, investigadores auxiliares.



INSTITUTO DE ESTUDIO PARA EL DESARROLLO Y LA PAZ

INDEPAZ

presencia en municipios y departamentos del país y la consolidación del poder de algunos de los grupos, tal y como se muestra en los cuadros 1, 2 y 3.

Cuadro 1.

Comparativo de departamentos y municipios con presencia de grupos narcoparamilitares 2008 - 2011				
	2008	2009	2010	2011
Departamentos	31	30	32	31
Municipios	259	278	360	406

*Fuente: Base de datos Indepaz

Cuadro 2.

Comparativo de departamentos con mayor afectación de grupos narcoparamilitares 2008 - 2011									
Departamento	Total de municipios	Número de municipios con presencia paramilitar				Afectación (%)			
		2008	2009	2010	2011	2008	2009	2010	2011
Cesar	25	15	14	21	23	60	56	76	92
Córdoba	28	15	21	23	24	54	75	82	85
Bolívar	45	11	7	23	34	24	16	51	75
Meta	29	12	13	16	20	41	45	55	68
Sucre	26	9	7	16	17	34	27	61	65
Chocó	30	9	7	16	19	43	47	70	63
Valle	42	16	20	20	26	38	48	50	61
Antioquia	125	48	40	64	71	38	32	51	57
Atlántico	23	3	2	8	12	13	9	35	52
Magdalena	30	8	7	13	15	27	23	43	50
Norte de Santander	41	9	6	16	19	22	15	40	46
Nariño	64	13	18	24	28	10	28	37	43
Cauca	41	10	17	17	14	24	41	41	31

*Fuente: Base de datos Indepaz



**INSTITUTO DE ESTUDIO PARA EL
DESARROLLO Y LA PAZ**

INDEPAZ

Cuadro 3.

Grupos narcoparamilitares y su presencia durante los años 2010 y 2011				
Grupo	2010		2011	
	No. dptos	No. mpios	No. dptos	No. mpios
Los Rastrojos	22	185	23	247
Los Urabeños	17	160	18	211
Las Águilas Negras	20	99	23	112
Los Paisas	9	63	14	103
Erpac	14	36	14	45

*Fuente: Base de datos Indepaz

El presente informe indica que, a lo largo de 2011, se han detectado eventos en 406 municipios del país y también una reincidencia de eventos en los últimos tres y cuatro años en 271 municipios, en los cuales tienen sus bases de operaciones más frecuentes. Los Rastrojos, Urabeños, Paisas, Águilas Negras y Erpac, son los grupos narcoparamilitares que han logrado consolidarse a lo largo del territorio nacional, siendo los dos primeros los que mayor incidencia tienen. Existen otros grupos, como Cordillera, los Machos, Alta Guajira y el grupo al mando de Martín Llanos, recientemente capturado, que aún conservan algunas regiones gracias a las alianzas que están teniendo con los grupos de mayor poder (ver cuadro 3).

Cuadro 4.

Grupo narcoparamilitar y su presencia en número de departamentos y municipios 2011		
Grupo	Número de departamentos	Número de municipios
Los Rastrojos	23	247
Los Urabeños	18	211
Las Águilas Negras	23	112
Los Paisas	14	103
Erpac	14	45
Otros grupos*	11	55

*Oficina de Envigado, Cordillera, Renacer, Alta Guajira, Los Machos, Autodefensas Unidas de Cundinamarca, Cacique Pipintá, grupo de Martín Llanos y Autodefensas del Sur del Atlántico

*Fuente: Base de datos Indepaz



INSTITUTO DE ESTUDIO PARA EL DESARROLLO Y LA PAZ

INDEPAZ

Presencia de los grupos narcoparamilitares

Para el año 2011, los grupos narcoparamilitares hicieron presencia en 406 municipios de 31 departamentos, el único departamento en el que no se identificó presencia fue en el Amazonas y se detecta un aumento de 46 municipios respecto al año 2010.

Cuadro 5.

Presencia de grupos narcoparamilitares por departamento y número de municipios 2011			
Departamento	Número de municipios	Departamento	Número de municipios
Antioquia	71	Huila	
Arauca	7	La Guajira	9
Atlántico	12	Magdalena	15
Bolívar	34	Meta	20
Boyacá	1	Nariño	28
Caldas	7	Norte de Santander	19
Caquetá	7	Putumayo	6
Casanare	8	Quindío	5
Cauca	14	Risaralda	4
Cesar	23	San Andrés y Providencia	1
Córdoba	24	Santander	11
Chocó	19	Sucre	17
Cundinamarca	7	Tolima	2
Distrito Capital	1	Valle	26
Guainía	1	Vichada	4
Guaviare	3	Total	406

*Fuente: Base de datos Indepaz

Las zonas como Montes de María, La Guajira, Bajo Cauca antioqueño, Urabá, el litoral pacífico, el Catatumbo y los Llanos Orientales, muestran la mayor concentración de las acciones de los grupos narcoparamilitares.



INSTITUTO DE ESTUDIO PARA EL DESARROLLO Y LA PAZ

INDEPAZ

Mapa 1.

Presencia de grupos narcoparamilitares 2011

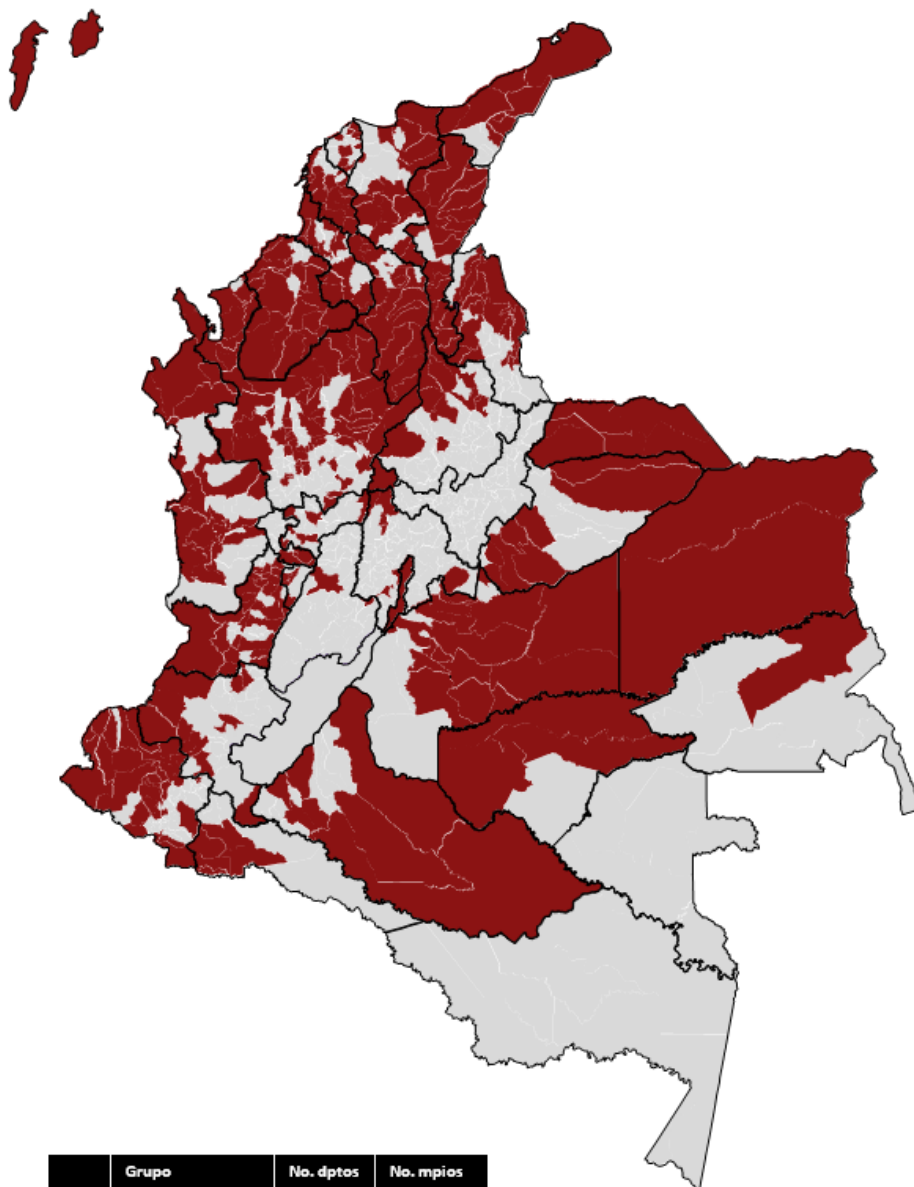

Grupo	No. dptos	No. mpios
Grupos Narcoparamilitares	31	406

Fuente: Base de datos Indepaz



**INSTITUTO DE ESTUDIO PARA EL
DESARROLLO Y LA PAZ**

INDEPAZ

Cuadro 6.

Grupos narcoparamilitares y su presencia 2010 - 2011				
Grupo	2010		2011	
	No. dptos	No. mpios	No. dptos	No. mpios
Los Rastrojos	22	185	23	247
Los Urabeños	17	160	18	211
Las Águilas Negras	20	99	23	112
Los Paisas	9	63	14	103
Erapac	14	36	14	45

*Fuente: Base de datos Indepaz

Cuadro 7.

Departamentos y municipios con eventos de grupos narcoparamilitares 2011	
Departamento	Municipio
Antioquia	Amaga, Amalfi, Angostura, Anzá, Apartadó, Arboletes, Argelia, Barbosa, Bello, Briceño, Cáceres, Caldas, Cañasgordas, Carepa, Carolina del Príncipe, Caucasia, Chigorodó, Cisneros, Copacabana, Dabeiba, Donmatías, Ebéjico, El Bagre, El Carmen de Viboral, El Retiro, Envigado, Frontino, Girardota, Guatapé, Heliconia, Itagüí, Ituango, La Ceja, La Estrella, Liborina, Maceo, Marinilla, Medellín, Mutatá, Nariño, Nechí, Necoclí, Olaya, Puerto Berrío, Puerto Nare, Remedios, Rionegro, Sabanalarga, Sabaneta, San Francisco, San Pedro de Urabá, San Jerónimo, San Roque, Santafé de Antioquia, Santa Rosa de Osos, Santuario, Segovia, Sopetrán, Tarazá, Turbo, Uramita, Urrao, Valdivia, Vegachí, Venecia, Vigía del Fuerte, Yalí, Yarumal, Yolombó, Yondó, Zaragoza.
Arauca	Arauca, Arauquita, Cravo Norte, Fortul, Puerto Rondón, Saravena, Tame.
Atlántico	Barranquilla, Campo de la Cruz, Galapa, Juan de Acosta, Malambo, Manatí, Palmar de Varela, Puerto Colombia, Sabanagrande, Santa Lucía, Sabanalarga, Soledad.



INSTITUTO DE ESTUDIO PARA EL DESARROLLO Y LA PAZ

INDEPAZ

Bolívar	Achí, Altos del Rosario, Arenal, Arjona, Barranco de Loba, Calamar, Cantagallo, Cartagena, Cicuco, Córdoba, El Carmen de Bolívar, El Guamo, Hatillo de Loba, Magangué, Mahates, María la Baja, Mompós, Montecristo, Morales, Norosí, Regidor, Río Viejo, San Jacinto, San Jacinto del Cauca, San Juan Nepomuceno, San Martín de Loba, San Pablo, Santa Rosa del Sur, Simití, Talaigüa Nuevo, Tiquisio, Turbaco, Turbaná, Zambrano.
Boyacá	Puerto Boyacá
Caldas	Anserma, Belalcázar, La Dorada, Manizales, Riosucio, Salamina, Viterbo
Caquetá	Belén de Andaquíes, Cartagena del Chairá, Florencia, Puerto Milán, San Vicente del Caguán, Solano, Valparaíso.
Casanare	Aguazul, Hato Corozal, Maní, Monterrey, Paz de Ariporo, Tauramena, Villanueva, Yopal.
Cauca	Argelia, Balboa, Bolívar, Caloto, Florencia, Guapi, López de Micay, Patía - El Bordó, Piamonte, Popayán, Puerto Tejada, Santander de Quilichao, Timbío, Timbiquí.
Cesar	Aguachica, Astrea, Becerril, Bosconoa, Chiriguaná, Codazzi, Curumaní, El Copey, El Paso, Gamarra, González, La Gloria, La Jagua de Ibirico, La Paz Robles, Pailitas, Pelaya, Pueblo Bello, Río de Oro, San Alberto, San Diego, San Martín, Tamalameque, Valledupar.
Córdoba	Ayapel, Buenavista, Canalete, Cereté, Chinú, Ciénaga de Oro, Cotorra, La Apartada, Lorica, Los Córdoba, Montelíbano, Montería, Moñitos, Planeta Rica, Pueblo Nuevo, Puerto Escondido, Puerto Libertador, Sahagún, San Antero, San Bernardo del Viento, San Pelayo, San José de Uré, Tierralta, Valencia.
Chocó	Acandí, Alto Baudó, Bahía Solano, Bajo Baudó, Belén de Bajirá, Condoto, El Cantón de San Pablo, El Carmen del Atrato, El Carmen del Darién, Istmina, Juradó, Medio Baudó, Medio San Juan, Nuquí, Quibdó, Riosucio, Tadó, Unguía, Unión Panamericana.
Cundinamarca	Fusagasugá, La Palma, La Peña, Medina, Puerto Salgar, Soacha, Yacopí.
Distrito Capital	Bogotá D.C.
Guainía	Puerto Inírida
Guaviare	Calamar, El Retorno, San José del Guaviare.



INSTITUTO DE ESTUDIO PARA EL DESARROLLO Y LA PAZ

INDEPAZ

Huila	Se detecto presencia de grupos pero no se especifican los municipios
La Guajira	Albania, Barrancas, Dibulla, Fonseca, Hatonuevo, Maicao, Manaure, Riohacha, Uribia.
Magdalena	Aracataca, Ariguaní, Ciénaga, Chibolo, El Banco, Fundación, Guamal, Plato, Nueva Granada, Pueblo Viejo, Salamina, Sabanas de San Ángel, Santa Ana, Santa Marta, Tenerife.
Meta	Acacias, Barranca de Upía, Castilla la Nueva, Cubarral, Cumaral, El Castillo, Fuente de Oro, Granada, Mapiripán, Puerto Concordia, Puerto Gaitán, Puerto Lleras, Puerto López, Puerto Rico, Restrepo, San Carlos de Guaroa, San Juan de Arama, San Martín, Villavicencio, Vistahermosa.
Nariño	Barbacoas, Belén, Colón, Cumbal, Cumbitara, El Charco, El Rosario, Francisco Pizarro, Guaitirilla, Ipiales, La Llanada, Leiva, Linares, Los Andes Sotomayor, Magüi-Payán, Mallama, Mosquera, Olaya Herrera, Pasto, Policarpa, Potosí, Roberto Payán, Samaniego, Santa Bárbara, Santacruz, Taminango, Tumaco, Túquerres.
Norte de Santander	Ábrego, Bochalema, Cáchira, Chinácota, Convención, Cúcuta, El Tarra, El Zulia, Hacarí, La Esperanza, Los Patios, Ocaña, Puerto Santander, Ragonvalia, San Calixto, Sardinata, Teorama, Villa del Rosario, Tibú.
Putumayo	Orito, Puerto Asís, Puerto Caicedo, San Miguel, Valle del Gamuez, Villagarzón.
Quindío	Armenia, Circasia, Génova, La Tebaida, Montenegro.
Risaralda	Dosquebradas, La Virginia, Pereira, Santa Rosa de Cabal.
San Andrés y Providencia	San Andrés y Providencia
Santander	Barrancabermeja, Bucaramanga, Cimitarra, Floridablanca, Girón, Piedecuesta, Puerto Wilches, Rionegro, Sabana de Torres, San Vicente del Chucurí, Santa Helena del Opón.
Sucre	Caimito, Corozal, Coveñas, Guarandá, La Unión, Majagual, Ovejas, Sampués, San Antonio de Palmito, San Benito Abad, San Marcos, San Onofre, San Pedro, Sincé, Sincelejo, Tolú, Tolviejo.
Tolima	Ibagué, Melgar.



**INSTITUTO DE ESTUDIO PARA EL
DESARROLLO Y LA PAZ**

INDEPAZ

Valle	Andalucía, Bolívar, Buenaventura, Cali, Calima El Darién, Cartago, Dagua, El Dovio, Florida, Guadalajara de Buga, Jamundí, La Unión, La Victoria, Obando, Palmira, Pradera, Riofrío, Roldanillo, Sevilla, Toro, Trujillo, Tuluá, Yotoco, Yumbo, Versalles, Zarzal.
Vichada	Cumaribo, La Primavera, Santa Rosalía, Puerto Carreño.

*Fuente: Base de datos Indepaz

Municipios con presencia continua de grupos narcoparamilitares

Para el presente documento, se realizó un análisis minucioso de la base de datos de Indepaz, la cual contiene el seguimiento al proceso postdesmovilización, y se encontró que en 271 municipios se ha consolidado la presencia de los grupos narcoparamilitares. Con lo anterior se busca ser más certeros en cuanto a la información sobre la presencia de estos grupos, descartar apariciones ocasionales y llamar la atención de nuevas zonas en donde se están consolidando.



INSTITUTO DE ESTUDIO PARA EL DESARROLLO Y LA PAZ

INDEPAZ

Mapa 2.

Mapa de municipios con presencia continua
de narcoparamilitarismo 2008 - 2011

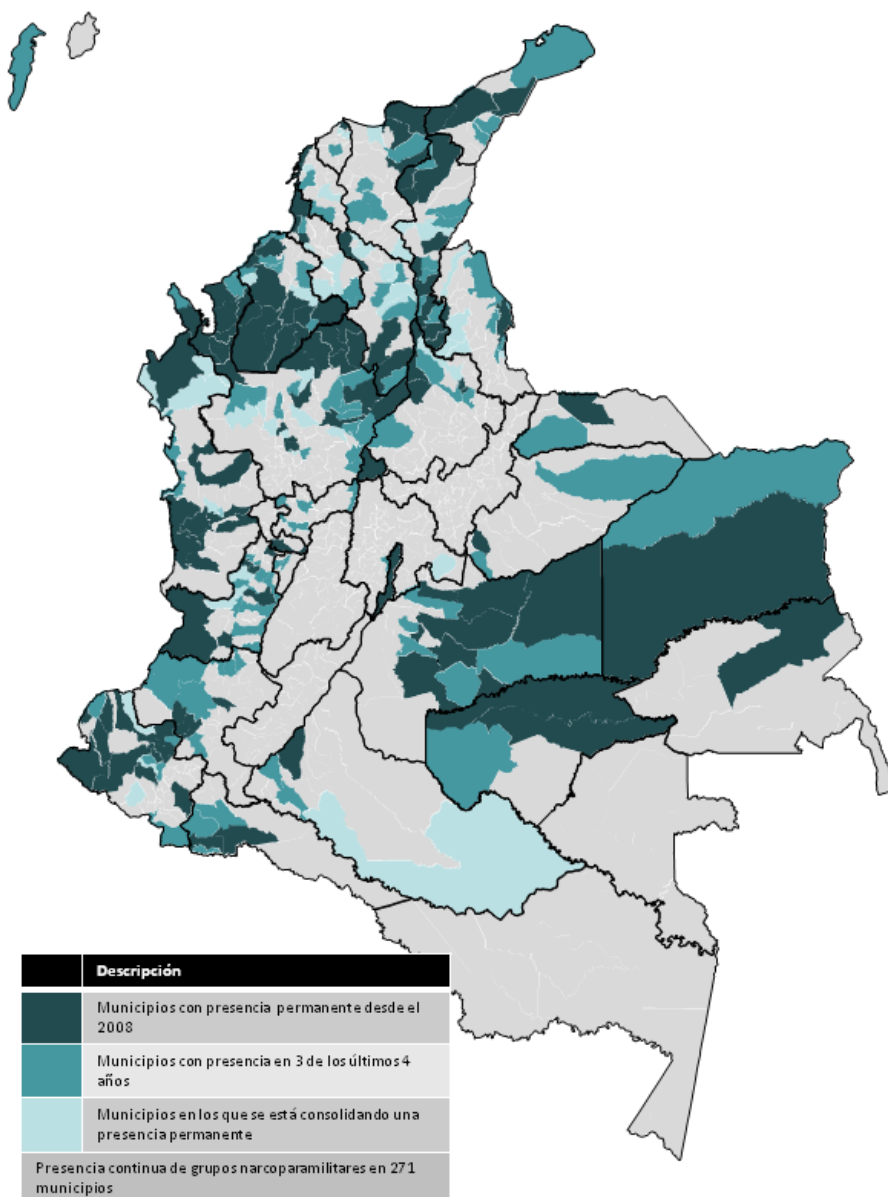

Fuente: Base de datos Indepaz



**INSTITUTO DE ESTUDIO PARA EL
DESARROLLO Y LA PAZ**

INDEPAZ

Cuadro 8.

Municipios con presencia continua de grupos narcoparamilitares 2008 - 2011		
Departamento	Municipio	Total
Antioquia	Amalfi, Apartadó, Arboletes, Bello, Briceño, Cáceres, Cañasgordas, Carepa, Caucaasia, Chigorodo, Dabeiba, El Bagre, Envigado, Frontino, Itagüí, Liborina, Maceo, Medellín, Mutatá, Nechí, Necoclí, Puerto Berrío, Puerto Nare, Puerto Triunfo, Remedios, Rionegro, Sabanalarga, San Jerónimo, San Juan de Urabá, San Pedro de Urabá, San Roque, Santafé de Antioquia, Santa Rosa de Osos, Segovia, Sopetrán, Tarazá, Turbo, Uramita, Valdivia, Vegachí, Yalí, Yarumal, Yolombó, Yondó, Zaragoza	45
Arauca	Araucuita, Tame	2
Atlántico	Barranquilla, Galapa, Malambo, Puerto Colombia, Sabanalarga, Soledad	6
Bolívar	Altos del Rosario, Arenal, Arjona, Barranco de Loba, Cantagallo, Carmen de Bolívar, Cartagena, Magangué, Mompós, Morales, Río Viejo, San Juan Nepomuceno, San Martín de Loba, San Pablo, Santa Rosa del Sur, Talaigüa Nueva, Tiquisio, Turbaco	18
Boyacá	Puerto Boyacá	1
Caldas	Anserma, La Dorada, Manzales, Riosucio, Salamina	5
Caquetá	Belén de Andaquíes, Florencia, Solano, Valparaíso	4
Casanare	Monterrey, Paz de Ariporo, Villanueva	3
Cauca	Argelia, Balboa, Bolívar, Buenos Aires, Caloto, El Tambo, López de Micay, Patía (El Bordó), Popayán, Puerto Tejada, Santander de Quilichao, Timbiquí.	12
Cesar	Aguachica, Astrea, Becerril, Bosconia, Chiriguaná, Curumaní, El Copey, Gamarra, La Gloria, La Jagua de Ibirico, Pailitas, Pelaya, Pueblo Bello, Río de Oro, San Alberto, San Martín, Tamalameque, Valledupar	18
Córdoba	Ayapel, Buenavista, Canalete, Cereté, La Apartada, Lórica, Los Córdoba, Montelíbano, Montería, Moñitos, Planeta Rica, Pueblo Nuevo, Puerto Escondido, Puerto Libertador, Sahagún, San Antero, San Bernardo del Viento, San José de Uré, San Pelayo, Tierralta, Valencia	21
Chocó	Acandí, Bahía Solano, Bajo Baudó, Belén de Bajirá, Condoto, El Cantón de San Pablo, El Carmen del Darién, Itmina, Juradó, Medio Baudó, Nuquí, Quibdó, Riosucio, Tadó, Unguía, Unión Panamericana	16



INSTITUTO DE ESTUDIO PARA EL DESARROLLO Y LA PAZ

INDEPAZ

Cundinamarca	Medina, Soacha	2
Distrito Capital	Bogotá	1
Guainía	Inírida	1
Guaviare	Calamar, El Retorno, San José del Guaviare	3
La Guajira	Barrancas, Dibulla, Fonseca, Maicao, Riohacha, Uribia	6
Magdalena	Aracataca, Chivolo, Ciénaga, Fundación, Nueva Granada, Plato, Pueblo Viejo, Santa Marta	8
Meta	Acacias, El Castillo, Granada, Mapiripán, Puerto Concordia, Puerto Gaitán, Puerto Lleras, Puerto López, Puerto Rico, San Carlos de Guaroa, San Juan de Arama, San Martín, Villavicencio, Vistahermosa	14
Nariño	Barbacoas, Cumbitara, El Charco, El Rosario, Ipiales, La Llanada, Leiva, Linares, Los Andes, Mallama, Mosquera, Olaya Herrera, Pasto, Policarpa, Roberto Payán, Samaniego, Santa Bárbara, Tumaco	18
Norte de Santander	Ábrego, Cáchira, Chinácota, Convención, Cúcuta, El Zulia, La Esperanza, Los Patios, Ocaña, Puerto Santander, Ragonvalia, Tibú, Villa del Rosario	13
Putumayo	Orito, Puerto Asís, Puerto Caicedo, San Miguel, Valle del Gamuez, Villagarzón	6
Quindío	Armenia, Circasia, Montenegro	3
Risaralda	Pereira	1
San Andrés y Providencia	San Andrés y Providencia	1
Santander	Barrancabermeja, Bucaramanga, Cimitarra, Floridablanca, Girón, Piedecuesta, Puerto Wilches, Rionegro, Sabana de Torres	9
Sucre	Coveñas, Guarandá, Majagual, Sampués, San Benito Abad, San Marcos, San Onofre, Sincelejo, Tolú, Toluviejo	10
Valle	Andalucía, Bolívar, Buenaventura, Cali, Calima el Darién, Cartago, El Dovio, Florida, Guadalajara de Buga, La Unión, Palmira, Riofrío, Roldanillo, Sevilla, Trujillo, Tuluá, Versalles, Yotoco, Zarzal	19
Vichada	Cumaribo, La Primavera, Santa Rosalía, Puerto Carreño	4
Total de municipios		271

*Fuente: Base de datos Indepaz



INSTITUTO DE ESTUDIO PARA EL DESARROLLO Y LA PAZ

INDEPAZ

Presencia del grupo los Rastrojos

Este grupo narcoparamilitar es el que presenta mayor consolidación y presencia en los municipios del país. Se reconoce como el brazo armado de los hermanos “Comba”, quienes dominan ampliamente el narcotráfico en el país. Hace presencia en 247 municipios de 23 departamentos, y es notoria su consolidación en el pacífico y sur del país.

Mapa 3.

Presencia de Los Rastrojos 2011

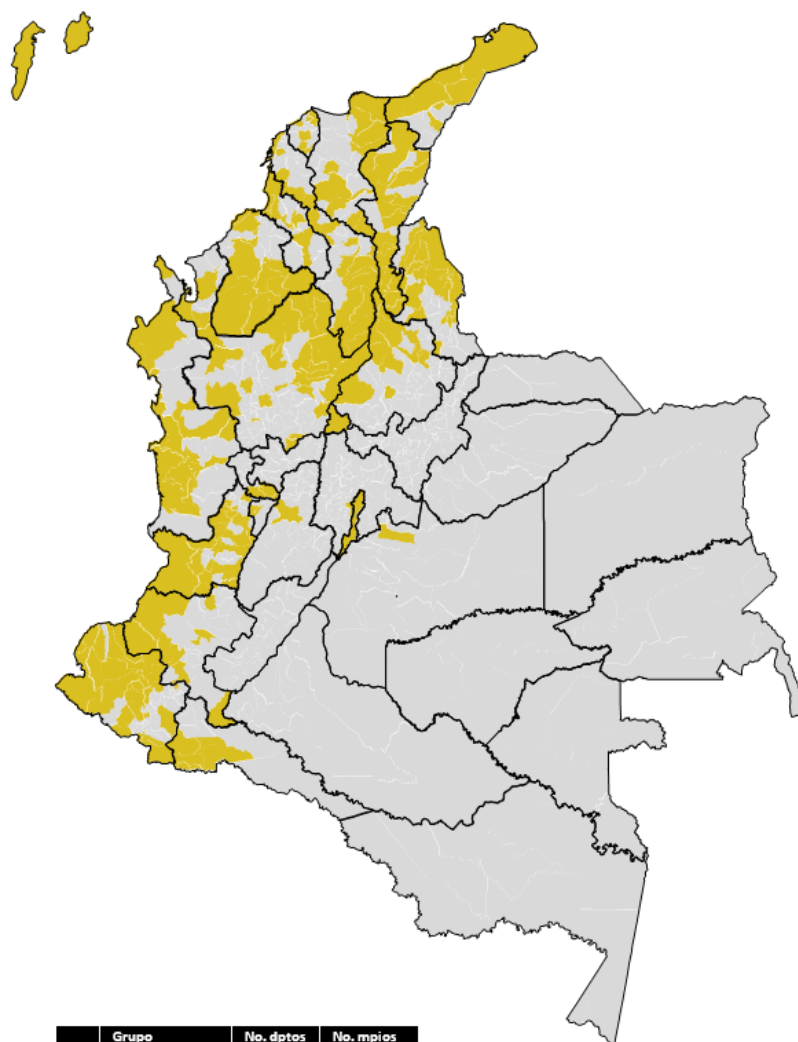

Grupo	No. dptos	No. mpios
Los Rastrojos	23	246

Fuente: Base de datos Indepaz



**INSTITUTO DE ESTUDIO PARA EL
DESARROLLO Y LA PAZ**

INDEPAZ

Cuadro 9.

Presencia del grupo Los Rastrojos 2011	
Departamento	Municipio
Antioquia	Amalfi, Angostura, Argelia, Bello, Briceño, Cáceres, Caucasia, Chigorodó, Cisneros, Dabeiba, Donmatías, El Bagre, Heliconia, Medellín, Mutatá, Nariño, Nechí, Puerto Berrio, Puerto Nare, Remedios, San Roque, Santafé de Antioquia, Segovia, Tarazá, Turbo, Urrao, Valdivia, Vegachí, Venecia, Yalí, Yarumal, Yolombó, Yondó, Zaragoza.
Atlántico	Barranquilla, Campo de la Cruz, Galapa, Juan de Acosta, Malambo, Manatí, Puerto Colombia, Sabanagrande, Santa Lucía, Sabanalarga, Soledad.
Bolívar	Arenal, Barranco de Loba, Cantagallo, Cartagena, Córdoba, El Carmen de Bolívar, Magangué, María la Baja, Mompós, Morales, Regidor, Río Viejo, San Pablo, Santa Rosa del Sur, Simití, Tiquisio, Turbaco.
Boyacá	Puerto Boyacá
Cauca	Argelia, Balboa, Bolívar, Florencia, Guapi, López de Micay, Patía - El Bordó, Piamonte, Popayán, Puerto Tejada, Santander de Quilichao, Timbío, Timbiquí.
Cesar	Aguachica, Bosconia, Chiriguaná, Codazzi, Curumaní, El Copey, El Paso, Gamarra, La Gloria, La Jagua de Ibirico, La Paz Robles, Pailitas, Pelaya, Río de Oro, San Alberto, San Martín, Tamalameque, Valledupar.
Córdoba	Ayapel, Buenavista, Cereté, Cotorra, La Apartada, Lórica, Montelíbano, Montería, Moñitos, Planeta Rica, Pueblo Nuevo, Puerto Libertador, San Antero, San Bernardo del Viento, San José de Uré, Tierralta, Valencia.
Chocó	Acandí, Alto Baudó, Bahía Solano, Bajo Baudó, El Cantón de San Pablo, El Carmen del Darién, Istmina, Juradó, Medio Baudó, Medio San Juan, Nuquí, Quibdó, Riosucio, Tadó.
Cundinamarca	Soacha
Distrito Capital	Bogotá
La Guajira	Dibulla, Fonseca, Hatonuevo, Maicao, Manaure, Riohacha, Uribia.
Magdalena	Aracataca, Ciénaga, Chibolo, El Banco, Fundación, Guamal, Plato, Nueva Granada, Santa Ana, Santa Marta.
Meta	Villavicencio



INSTITUTO DE ESTUDIO PARA EL DESARROLLO Y LA PAZ

INDEPAZ

Nariño	Barbacoas, Belén, Colón, Cumbal, Cumbitara, El Charco, El Rosario, Francisco Pizarro, Guaitirilla, Ipiales, La Llanada, Leiva, Linares, Los Andes Sotomayor, Magüi-Payán, Mallama, Mosquera, Olaya Herrera, Pasto, Policarpa, Potosí, Roberto Payán, Samaniego, Santa Bárbara, Santacruz, Taminango, Tumaco, Túquerres.
Norte de Santander	Ábrego, Bochalema, Cáchira, Chinácota, Convención, Cúcuta, El Tarra, El Zulia, Hacarí, La Esperanza, Los Patios, Ocaña, Puerto Santander, Ragonvalia, San Calixto, Sardinata, Teorama, Villa del Rosario, Tibú.
Putumayo	Orito, Puerto Asís, Puerto Caicedo, San Miguel, Valle del Gamuez.
Quindío	Armenia, La Tebaida, Montenegro.
Risaralda	Dosquebradas, Pereira, Santa Rosa de Cabal.
San Andrés y Providencia	San Andrés
Santander	Barrancabermeja, Bucaramanga, Cimitarra, Floridablanca, Girón, Piedecuesta, Puerto Wilches, Rionegro, Sabana de Torres, San Vicente del Chucurí, Santa Helena del Opón
Sucre	Corozal, Coveñas, San Antonio de Palmito, San Benito Abad, San Onofre, Sincé, Sincelejo, Tolú, Toluviéjo.
Tolima	Ibagué
Valle	Andalucía, Bolívar, Buenaventura, Cali, Calima el Darién, Cartago, Dagua, El Dovio, Florida, Guadalajara de Buga, Jamundí, La Unión, Palmira, Pradera, Riofrío, Roldanillo, Sevilla, Trujillo, Tuluá, Versalles, Yotoco, Yumbo, Zarzal

*Fuente: Base de datos Indepaz

Presencia del grupo los Urabeños

Es el segundo grupo con mayor presencia en el país. Para 2011, se registraron hechos en 211 municipios de 18 departamentos, aumentando considerablemente su presencia respecto al año 2010, donde se identificaron en 160 municipios.

A comienzo de 2012, protagonizaron un paro armado en la zona del Urabá, como retaliación por la muerte de su máximo cabecilla Juan de Dios Úsuga a manos de la fuerza pública. Con este acto quedó en evidencia su poder.



INSTITUTO DE ESTUDIO PARA EL DESARROLLO Y LA PAZ

INDEPAZ

Mapa 4.

Presencia de Los Urabeños 2011

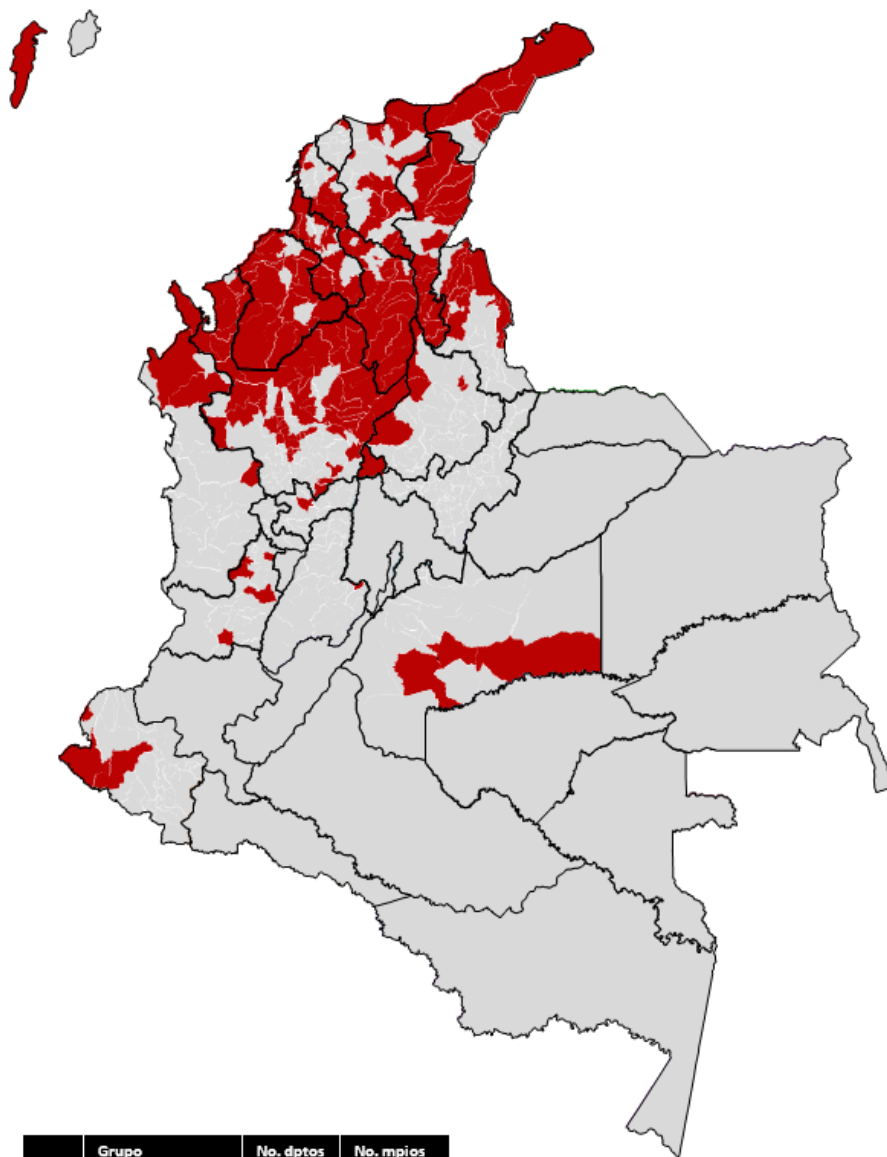

Grupo	No. dptos	No. mpios
Los Urabeños	18	205

Fuente: Base de datos Indepaz



**INSTITUTO DE ESTUDIO PARA EL
DESARROLLO Y LA PAZ**

INDEPAZ

Cuadro 10.

Presencia del grupo los Urabeños 2011	
Departamento	Municipio
Antioquia	Amagá, Amalfi, Angostura, Anzá, Apartadó, Arboletes, Argelia, Barbosa, Bello, Briceño, Cáceres, Caldas, Cañasgordas, Carepa, Carolina del Príncipe, Caucasia, Chigorodó, Cisneros, Copacabana, Dabeiba, Ebéjico, El Bagre, El Carmen de Viboral, Envigado, Frontino, Girardota, Itagüí, Ituango, La Ceja, La Estrella, Liborina, Maceo, Marinilla, Medellín, Mutatá, Nariño, Nechí, Necoclí, Olaya, Puerto Berrío, Puerto Nare, Remedios, Rionegro, Sabanalarga, Sabaneta, San Francisco, San Pedro de Urabá, San Jerónimo, San Roque, Santafé de Antioquia, Santa Rosa de Osos, Santuario, Segovia, Sopetrán, Tarazá, Turbo, Uramita, Valdivia, Vegachí, Vigía del Fuerte, Yalí, Yarumal, Yolombó, Yondó, Zaragoza.
Atlántico	Barranquilla, Puerto Colombia, Soledad
Bolívar	Achí, Altos del Rosario, Arenal, Barranco de Loba, Calamar, Cantagallo, Cartagena, Córdoba, El Carmen de Bolívar, Hatillo de Loba, Magangué, Mompós, Montecristo, Morales, Norosí, Regidor, Río Viejo, San Jacinto, San Jacinto del Cauca, San Juan Nepomuceno, San Martín de Loba, San Pablo, Santa Rosa del Sur, Simití, Talaigüa Nuevo, Tiquisio, Turbaco, Zambrano
Boyacá	Puerto Boyacá
Caldas	Salamina
Cesar	Aguachica, Becerril, Codazzi, Curumaní, El Paso, Gamarra, González, La Gloria, La Jagua de Ibirico, La Paz Robles, Pailitas, Pelaya, Pueblo Bello, Río de Oro, San Alberto, San Diego, San Martín, Tamalameque, Valledupar
Córdoba	Ayapel, Canalete, Cereté, Chinú, Ciénaga de Oro, La Apartada, Loricá, Los Córdoba, Montelíbano, Montería, Moñitos, Planeta Rica, Pueblo Nuevo, Puerto Escondido, Puerto Libertador, Sahagún, San Antero, San Bernardo del Viento, San Pelayo, San José de Uré, Tierralta, Valencia.
Chocó	Acandí, El Carmen del Atrato, El Carmen del Darién, Riosucio, Unguía.
La Guajira	Albania, Barrancas, Dibulla, Fonseca, Hatonuevo, Maicao, Manaure, Riohacha, Uribia.
Magdalena	Ariguaní, Ciénaga, Chibolo, El Banco, Fundación, Guamal, Nueva Granada, Pueblo Viejo, Salamina, Sabanas de San Ángel, Santa Ana, Santa Marta.
Meta	Mapiripán, Puerto Llerás, Vistahermosa.



INSTITUTO DE ESTUDIO PARA EL DESARROLLO Y LA PAZ

INDEPAZ

Nariño	Barbacoas, Tumaco
Norte de Santander	Ábrego, Convención, Cúcuta, El Tarra, Hacarí, Los Patios, Ocaña, Puerto Santander, San Calixto, Teorama, Villa del Rosario, Tibú.
San Andrés y Providencia	San Andrés
Santander	Barrancabermeja, Bucaramanga, Cimitarra, Floridablanca, Puerto Wilches.
Sucre	Caimito, Corozal, Coveñas, Guarandá, La Unión, Majagual, Ovejas, Sampués, San Antonio de Palmito, San Benito Abad, San Marcos, San Onofre, San Pedro, Sincé, Sincelejo, Tolú, Tolviejo.
Tolima	Melgar
Valle	Bolívar, Cali, El Dovio, Obando, Tuluá.

*Fuente: Base de datos Indepaz

Presencia de las Águilas Negras

De este grupo se registran acciones en 112 municipios de 23 departamentos. En relación con los otros grupos, las Águilas Negras presentan diferencias en su modo de acción. Sus zonas son dispersas, no se identifica una estructura en cuanto a las jerarquías de mando, ni mantienen grandes zonas consolidadas.



INSTITUTO DE ESTUDIO PARA EL DESARROLLO Y LA PAZ

INDEPAZ

Mapa 5.

Presencia de Águilas Negras 2011

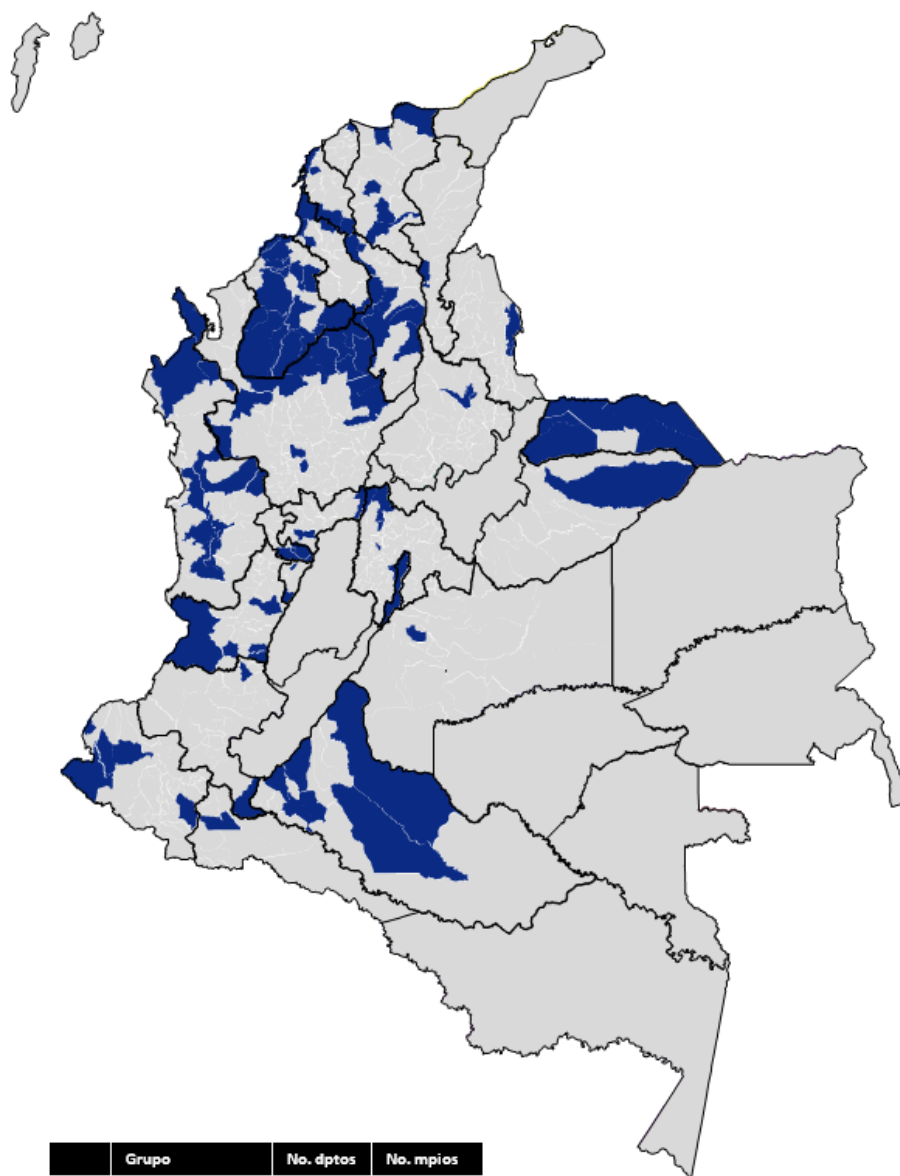

Grupo	No. dptos	No. mpios
Las Águilas Negras	23	112

Fuente: Base de datos Indepaz



**INSTITUTO DE ESTUDIO PARA EL
DESARROLLO Y LA PAZ**

INDEPAZ

Cuadro 11.

Presencia del grupo las Águilas Negras 2011	
Departamento	Municipio
Antioquia	Cáceres, Caucasia, Dabeiba, El Bagre, El Retiro, Ituango, Medellín, Nechí, Remedios, Segovia, Tarazá, Vigía del Fuerte, Yalí, Zaragoza.
Arauca	Arauca, Arauquita, Cravo Norte, Fortul, Saravena, Tame.
Atlántico	Barranquilla
Bolívar	Achí, Arenal, Cartagena, Cicuco, Córdoba, El Carmen de Bolívar, Magangué, Montecristo, Norosí, San Jacinto del Cauca, Simití, Tiquisio, Turbaco.
Caldas	La Dorada, Manizales
Caquetá	Belén de Andaquíes, Cartagena del Chairá, Florencia, Puerto Milán, San Vicente del Caguán, Valparaíso.
Casanare	Paz de Ariporo
Cauca	Caloto, Piamonte
Cesar	Tamalameque
Córdoba	Ayapel, Cereté, Ciénaga de Oro, Cotorra, La Apartada, Loricá, Montelíbano, Montería, Moñitos, Planeta Rica, Puerto Libertador, Sahagún, San Antero, San Bernardo del Viento, San Pelayo, San José de Uré, Tierralta, Valencia.
Chocó	Acandí, Alto Baudó, Belén de Bajirá, El Carmen del Atrato, Istmina, Medio Baudó, Medio San Juan, Quibdó, Riosucio, Unguía.
Cundinamarca	La Palma, La Peña, Puerto Salgar, Soacha, Yacopí.
Distrito Capital	Bogotá
Magdalena	Chibolo, Nueva Granada, Pueblo Viejo, Santa Ana, Santa Marta
Meta	El Castillo
Nariño	Magüi-Payán, Pasto, Roberto Payán, Tumaco
Norte de Santander	Cúcuta, Los Patios, Villa del Rosario.
Putumato	Villagarzón
Quindío	Circasia, Génova
Risaralda	Dosquebradas, Pereira, Santa Rosa de Cabal
Santander	Bucaramanga, Floridablanca, Girón.
Sucre	Coveñas, Guarandá, Ovejas, San Onofre, Sincelejo, Tolú.
Valle	Buenaventura, Cali, Florida, Pradera

*Fuente: Base de datos Indepaz



INSTITUTO DE ESTUDIO PARA EL DESARROLLO Y LA PAZ

INDEPAZ

Presencia de los Paisas

Este grupo se ha consolidado en la zona norte del país y se encuentran en una lucha por el control de San Andrés y Providencia. Incrementó su presencia de 62 municipios, en 2010, a 103 en 2011.

Mapa 6.

Presencia de Los Paisas 2011

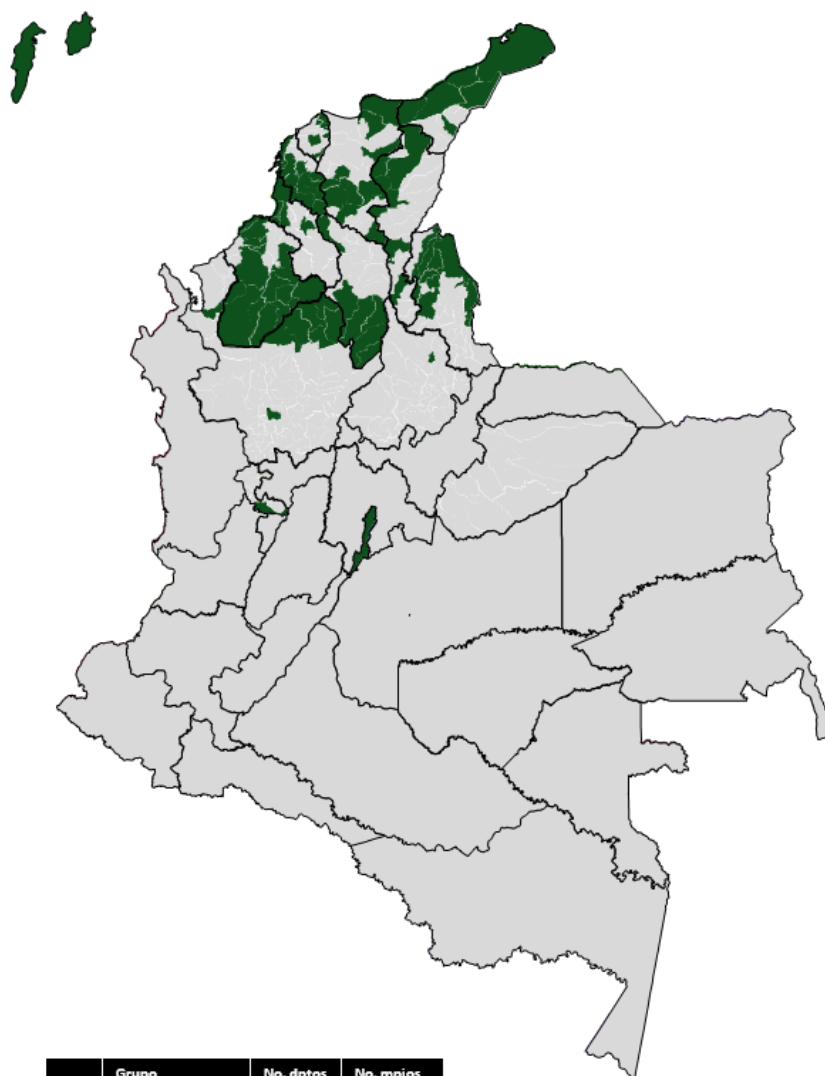

Grupo	No. dptos	No. mpios
Los Paisas	14	103

Fuente: Base de datos Indepaz



**INSTITUTO DE ESTUDIO PARA EL
DESARROLLO Y LA PAZ**

INDEPAZ

Cuadro 12.

Presencia del grupo los Paisas	
Departamento	Municipio
Antioquia	Apartadó, Cáceres, Cauca, El Bagra, Medellín, Nechí, Tarazá, Zaragoza
Atlántico	Barranquilla, Campo de la Cruz, Galapa, Malambo, Palmar de Varela, Puerto Colombia, Sabanagrande, Santa Lucía, Sabanalarga, Soledad.
Bolívar	Arjona, Cantagallo, Cartagena, Córdoba, El Carmen de Bolívar, El Guamo, Magangué, Mahates, María la Baja, Montecristo, San Jacinto, San Juan Nepomuceno, San Pablo, Santa Rosa del Sur, Simití, Turbaco, Turbaná, Zambrano.
Cesar	Aguachica, Astrea, Bosconia, El Copey, El Paso, Pailitas, Tamalameque, Valledupar.
Córdoba	Ayapel, Buenavista, Cereté, Cotorra, La Apartada, Lorica, Montelíbano, Montería, Moñitos, Planeta Rica, Pueblo Nuevo, Puerto Libertador, Sahagún, San Antero, San Bernardo del Viento, San Pelayo, San José de Uré, Tierralta, Valencia.
Distrito Capital	Bogotá
La Guajira	Dibulla, Fonseca, Maicao, Manaure, Riohacha, Uribia.
Magdalena	Ariguaní, Ciénaga, Chibolo, El Banco, Fundación, Plato, Nueva Granada, Santa Ana, Santa Marta, Tenerife.
Norte de Santander	Ábrego, Convención, Cúcuta, El Tarra, Hacarí, Los Patios, Ocaña, Puerto Santander, San Calixto, Teorama, Villa del Rosario, Tibú.
Risaralda	Pereira
San Andrés y Providencia	San Andrés
Santander	Bucaramanga
Sucre	Coveñas, San Antonio de Palmito, San Onofre, Sincé, Sincelejo, Tolú, Tolviejo.
Tolima	Melgar

*Fuente: Base de datos Indepaz



INSTITUTO DE ESTUDIO PARA EL DESARROLLO Y LA PAZ

INDEPAZ

Presencia del Erpac

Para 2011, sus acciones se registraron en 45 municipios de 14 departamentos, nueve municipios más que en 2010, manteniendo su concentración en los departamentos de los Llanos Orientales, aunque se han detectado en zonas fuera de su radio de acción con fines de reclutamiento. Tras la caída de alias “Cuchillo” y la entrega a la justicia adelantado por su líder, alias “Caracho”, se presenta un panorama de incertidumbre sobre la veracidad y efectividad del proceso, sobre el futuro de su componente estructural no desmovilizado y las zonas donde ejercía control.

Mapa 7.

Presencia de Erpac 2011



Grupo	No. dptos	No. mpies
Erpac	14	45

Fuente: Base de datos Indepaz



INSTITUTO DE ESTUDIO PARA EL DESARROLLO Y LA PAZ

INDEPAZ

Cuadro 13.

Presencia del grupo Erpac 2011	
Departamento	Municipio
Arauca	Arauca, Arauquita, Cravo Norte, Fortul, Puerto Rondón, Tame.
Atlántico	Malambo
Bolívar	Cartagena
Caquetá	Solano
Casanare	Hato Corozal, Paz de Ariporo, Villanueva, Yopal.
Cesar	El Copey
Cundinamarca	Fusagasugá, Medina.
Distrito Capital	Bogotá
Guainía	Puerto Inírida
Guavire	Calamar, El Retorno, San José del Guaviare
Huila	No se identificaron los municipios
Meta	Acacias, Barranca de Upía, Castilla la Nueva, Cubarral, Cumaral, Fuente de Oro, Granada, Mapiripán, Puerto Concordia, Puerto Gaitán, Puerto Lleras, Puerto López, Puerto Rico, Restrepo, San Carlos de Guaroa, San Juan de Arama, San Martín, Villavicencio, Vistahermosa.
Valle	Guadalajara de Buga
Vichada	Cumaribo, La Primavera, Santa Rosalía, Puerto Carreño

*Fuente: Base de datos Indepaz

Presencia de otros grupos

Existen otros grupos, como Cordillera, los Machos, Alta Guajira y el grupo al mando de Martín Llanos, recientemente capturado, que aún conservan algunas regiones gracias a las alianzas que están teniendo con los grupos de mayor poder. Cordillera, que tuvo vínculos estrechos con el exparamilitar Carlos Mario Jiménez, alias 'Macaco', tiene su campo de acción en el eje cafetero y norte del Valle. Al parecer ahora está relacionado con la organización de Javier Antonio Calle Serna, alias 'Comba', líder de los Rastrojos, y se encargarían principalmente de los ajustes de cuentas y el microtráfico de droga en la zona. Para el caso de los Machos, quienes operan en la zona de Valle, luego de verse diezmados por la expansión por la zona pacífica de los Rastrojos, han conformado alianza con los Urabeños y están intentando retomar el control de las rutas por el pacífico. El grupo Alta Guajira se asienta en este departamento y parte de Magdalena. Se encargan de la custodia y embarque de la droga hacia Centroamérica y Estados Unidos, y son responsables de extorsión a comerciantes y amenazas a las comunidades indígenas de la zona. El grupo liderado por



INSTITUTO DE ESTUDIO PARA EL DESARROLLO Y LA PAZ

INDEPAZ

Martín Llanos, detenido en Venezuela, opera en zona del Erpac. Es un remanente de las antiguas Autodefensas Campesinas del Casanare (ACC) que no se desmovilizaron.

Mapa 8.

Presencia de otros grupos narcoparamilitares en 2011

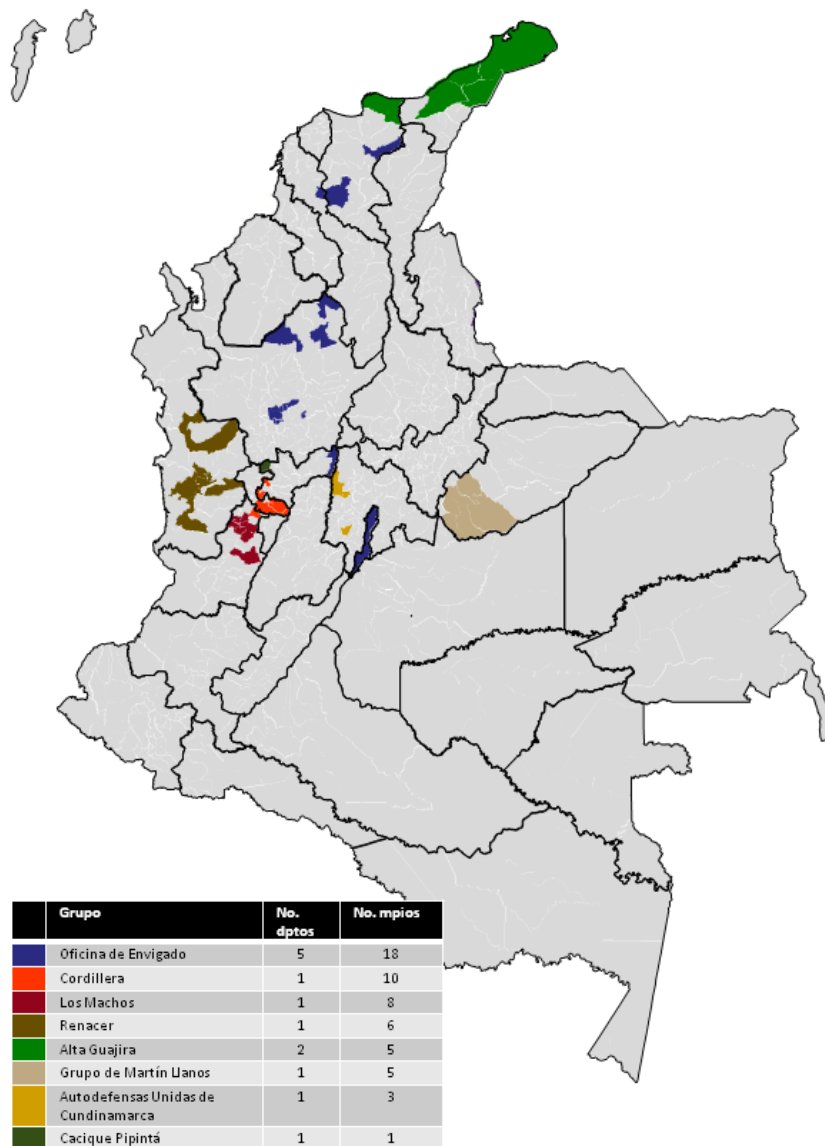

Fuente: Base de datos Indepaz



**INSTITUTO DE ESTUDIO PARA EL
DESARROLLO Y LA PAZ**

INDEPAZ

Cuadro 14.

Presencia de otros grupos 2011		
Grupo	Departamento	Municipio
Oficina de Envigado	Antioquia	Barbosa, Bello, Caucaasia, Copacabana, Envigado, Girardota, Guatapé, Itagüí, La Estrella, Medellín, Nechí, Tarazá, Zaragoza
	Bolívar	Zambrano
	Caldas	La Dorada
	Distrito Capital	Bogotá
	Magdalena	Fundación, Plato
Cordillera	Caldas	Anserma, Belalcázar, La Virginia, Riosucio, Viterbo
	Distrito Capital	Bogotá
	Risaralda	Pereira, Dosquebradas, Santa Rosa de Cabal
	Valle	Cartago
Los Machos	Valle	El Dovio, La Unión, La Victoria, Roldanillo, Toro, Versalles, Zarzal
Renacer	Chocó	Condoto, El Cantón de San Pablo, Itsmina, Medio Baudó, Quibdó, Unión Panamericana
Alta Guajira	La Guajira	Maicao, Manaure, Riohacha, Uribia
	Magdalena	Santa Marta
Grupo de Martín Llanos	Casanare	Aguazul, Maní, Monterrey, Tauramena, Villanueva
Autodefensas Unidas de Cundinamarca	Cundinamarca	Guaduas, Villeta, Viotá
Cacique Pipintá	Caldas	Riosucio

*Fuente: Base de datos Indepaz



INSTITUTO DE ESTUDIO PARA EL DESARROLLO Y LA PAZ

INDEPAZ

Presencia de grupos guerrilleros

Basados en información de la Defensoría del Pueblo, la guerrilla de las Farc hacen presencia en 249 municipios, el ELN en 65 y EPL en 7. Dentro de la lógica del conflicto, Farc y ELN en ocasiones han sumando fuerzas para enfrentar a los grupos narcoparamilitares, retomando zonas rurales (caso de Caquetá, Cauca y Putumayo). Sin embargo, en las zonas de los llanos orientales el panorama es opuesto. La existencia de alianzas con grupos como el Erpac para repartirse el negocio del narcotráfico es evidente. Por el lado del EPL, solo quedan algunos reductos en la región del Catatumbo, zona de cultivos de uso ilícito y región estratégica por ser frontera con Venezuela.

Presencia del ELN

Cuadro 15.

Presencia del ELN 2011	
Departamento	Municipio
Arauca	Arauca, Arauquita, Fortul, Saravena, Tame, Cravo Norte, Puerto Rondón
Bolívar	Simití, Barranco de Loba, Regidor
Boyacá	Pajarito, Paya, Pisba, Cubara, El Cocuy, Guica
Casanare	Aguazul
Cauca	El Tambo, Guapí, Almaguer
Cesar	Curumaní
Chocó	Bagado, El Carmen de Atrato, Itsmina, Lloró, Medio San Juan, Quibdó, Sipí
Risaralda	Pueblo Rico
Tolima	Libano
Valle	Cali, Yumbo
Nariño	Barbacoas, El Charco, Francisco Pizarro, Olaya Herrera, Pasto, Ricaurte, Samaniego, Santa Bárbara, Santa Cruz, Cumbal, Guaitarilla, Ipiales, La Llanada, Los Andes, Magüí, Mallama, Potosí, Roberto Payán, Tuquerres
Norte de Santander	Convención, Cúcuta, El Tarra, Ocaña, San Calixto, Teorama, Tibú, Villa del Rosario, El Zulia, Sardinata
Santander	Cerrito, El Peñón, La Belleza, Sucre, Suratá

*Fuente: Defensoría del Pueblo



**INSTITUTO DE ESTUDIO PARA EL
DESARROLLO Y LA PAZ**

INDEPAZ

Mapa 9.

Presencia de ELN 2011

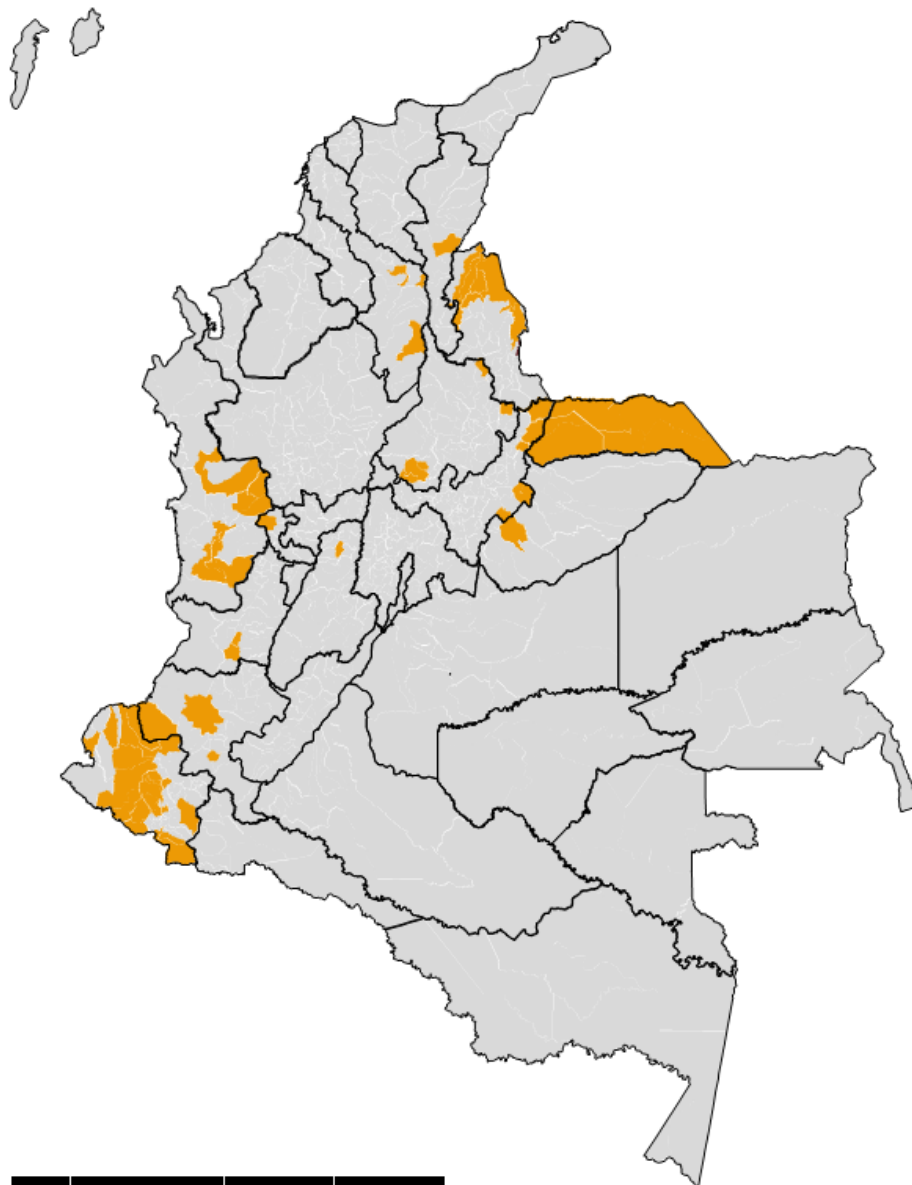

Grupo	No. dptos	No. mpios
ELN	13	65

Fuente: Defensoría del Pueblo. Informe de Riesgo Electoral. Elecciones regionales 2011. Julio 2011.



INSTITUTO DE ESTUDIO PARA EL DESARROLLO Y LA PAZ

INDEPAZ

Presencia del EPL

Cuadro 16.

Presencia del EPL 2011	
Departamento	Municipio
Norte de Santander	Convención, El Tarra, Hacarí, Ocaña, San Calixto, Teorama, Sardinata

*Fuente: Defensoría del Pueblo

Mapa 10.

Presencia de EPL 2011



Grupo	No. dptos	No. mpios
EPL	1	7

Fuente: Defensoría del Pueblo. Informe de Riesgo Electoral. Elecciones regionales 2011. Julio 2011.



INSTITUTO DE ESTUDIO PARA EL DESARROLLO Y LA PAZ

INDEPAZ

Presencia de las Farc

Mapa 11.

Presencia de Farc 2011

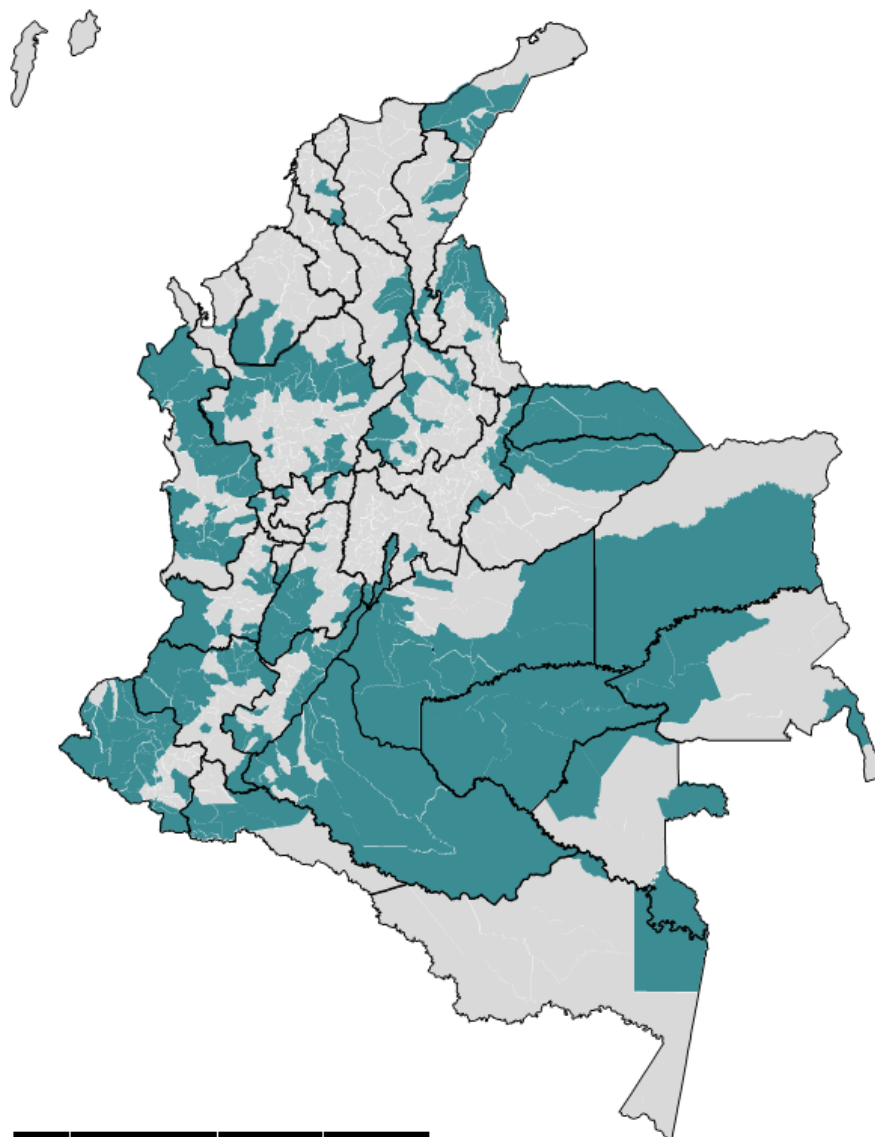

Grupo	No. dptos	No. mpios
FARC	31	249

Fuente: Defensoría del Pueblo. Informe de Riesgo Electoral. Elecciones regionales 2011. Julio 2011.



**INSTITUTO DE ESTUDIO PARA EL
DESARROLLO Y LA PAZ**

INDEPAZ

Cuadro 17.

Presencia Farc 2011	
Departamento	Municipio
Amazonas	La Victoria, La Pradera
Antioquia	Amalfi, Angostura, Anorí, Apartado, Briceño, Caicedo, Campamento, Carmen de Viboral, Concordia, Dabeiba, Frontino, Guadalupe, Ituango, Peque, Remdios, Sabanalarga, San Carlos, San Francisco, San Luis, Santo Domingo, Segovia, Sonsón, Toledo, Uramita, Valdivia, Vigía del Fuerte, Yalí, Yarumal, Zaragoza
Arauca	Arauca, Arauquita, Cravo Norte, Fortul, Puerto Rondón, Saravena, Tame
Bolívar	Arenal, Córdoba, Morales, Regidor, Río Viejo, San Juan Nepomuceno, Simití
Boyacá	Chita, Cubara, El Cucuy, Guican, Pajarito, Paya, Pisba, Socha, Socotá
Caldas	Riosucio, Samaná, Supía
Caqueta	Belén de Andaquíes, Cartagena de Chairá, Curillo, El Doncello, Florencia, La Montañita, Milán, Puerto Rico, San José de la Fragua, San Vicente del Caguán, Solano
Casanare	Chameza, Hato Corozal, La Salina, Paz de Ariporo, Recetor, Sacama, Tamara
Cauca	Almaguer, Argelia, Balboa, Buenos Aires, Cajibío, Caldone, Caloto, Corinto, El Tambo, Guapí, Jambaló, López de Micay, Miranda, Paez, Patía, Piamonte, Santander de Quilichao, Silvía, Timbiquí, Toribio
Cesar	Aguachica, Agustín Codazzi, La Jagua de Ibirico, La Paz
Chocó	Atrato, Bagado, Bajo Baudó, Bojayá, Carmen del Darien, El Carmen de Atrato, Itsmina, Juradó, Lloró, Medio Atrato, Medio San Juan, Novita, Quibdó, Riosucio, Sipí
Córdoba	Puerto Libertador, Tierralta
Cundinamarca	Cabrera, Fómeque, Venecía
Distrito Capital	Bogotá
Guainía	Barrancomina, Mapiripana, Morichal Nuevo, San Felipe
Guaviare	Calamar, El Retorno, Miraflores, San José del Guaviare
Huila	Acevedo, Aipe, Algeciras, Baraya, Campoalegre, Colombia, Garzón, Gigante, Hobo, La Argentina, Neiva, Pitalito, San Agustín, Rivera, Tello
La Guajira	Albania, Barrancas, Dibulla, El Molino, Fonseca, Maicao, Riohacha, San Juan del Cesar



INSTITUTO DE ESTUDIO PARA EL DESARROLLO Y LA PAZ

INDEPAZ

Meta	Cubarral, El Castillo, La Uribe, La Macarena, Lejanias, Mapiripán, Mesetas, Puerto Concordia, Puerto Gaitán, Puerto Lleras, Puerto Rico, San Juan de Arama, Villavicencio, Vistahermosa
Nariño	Barbacoas, Cumbal, Cumbitara, El Charco, El Rosario, Francisco Pizarro, Guaitarilla, Ipiales, La Llanada, Leiva, Los Andes, Magüí-Payán, Mallama, Olaya Herrera, Pasto, Policarpa, Potosí, Ricaurte, Roberto Payán, Samaniego, Santa Bárbara, Tuquerres
Norte de Santander	Convención, Cúcuta, El Tarra, El Zulia, Ocaña, Salazar de las Palmas, Sardinata, Teorama, Tibú,
Putumayo	Orito, Puerto Asís, Puerto Caicedo, Puerto Guzmán, San Miguel, Valle del Gamuéz
Quindío	Genova, Pijao
Risaralda	Pablo Rico
Santander	Barrancabermeja, Bolívar, Bucaramanga, Cimitarra, El Peñón, Floridablanca, Girón, La Belleza, Piedecuesta, Rionegro, Santa Helena, Simacota
Tolima	Anzoateguá, Ataco, Chaparral, Dolores, Planadas, Rioblanco, Roncesvalles, San Antonio, Villa Hermosa, Cunday, Ortega, Rovira, Villarica
Valle	Buenaventura, Bugalagrande, Cali, Florida, Pradera, Obando, Sevilla, Tuluá, Yumbo
Vaupés	Caruru, Papaunaua, Taraira, Yavarate
Vichada	Cumaribo

*Fuente: Defensoría del Pueblo

Cultivos de Coca

Con base en la información del Proyecto Simci II para 2010, el total de municipios con cultivos de uso ilícito es de 207, con una producción total de 61.813 hectáreas. Desglosada esta información y comparada la presencia de los narcoparamilitares, es evidente que Rastrojos, Urabeños y Erpac son los que más sacan provecho de este negocio. Departamentos con un alto porcentaje de siembra de coca, como Nariño, corren el riesgo de ser un escenario similar a lo que sucede en la zona del Urabá antioqueño, donde se concentran varios grupos. Los registros de Indepaz indican que integrantes de los Urabeños ya están en Tumaco y Samaniego, municipios donde se registran el mayor número de hectáreas.



INSTITUTO DE ESTUDIO PARA EL DESARROLLO Y LA PAZ

INDEPAZ

Mapa 12.

Cultivos de coca por municipios 2010

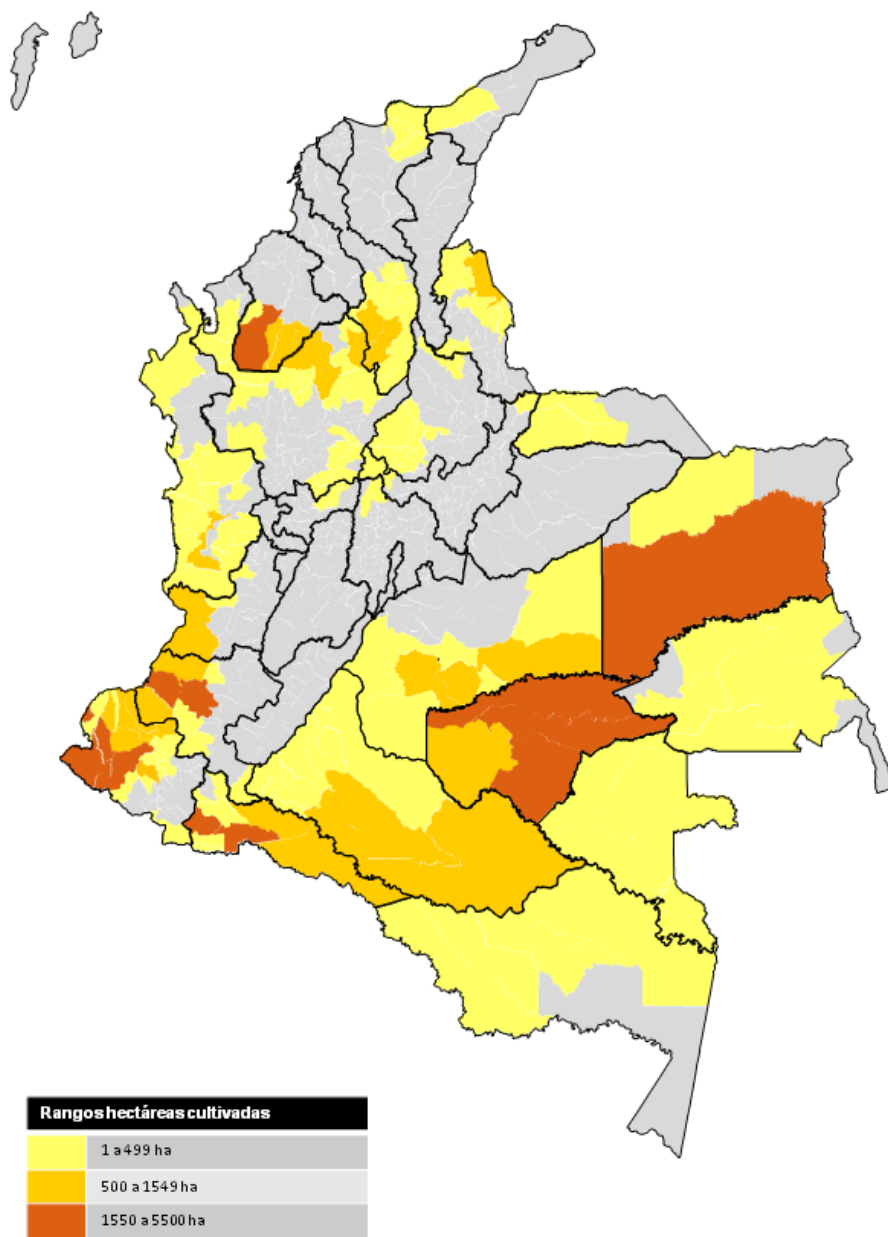

Fuente: Proyecto SIMCII, junio de 2011.



**INSTITUTO DE ESTUDIO PARA EL
DESARROLLO Y LA PAZ**

INDEPAZ

Cuadro 18.

Municipios con cultivos de coca 2010				
Dpto	Municipio	Áreas cultivadas/hectárea	Municipio	Áreas cultivadas/hectárea
Amazonas	El Encanto	81	La Chorrera	113
	La Pedrera	12	La Victoria	10
	Mirití_Parana	15	Puerto Alegría	73
	Puerto Santander	34	Total dpto	338
Antioquia	Amalfi	103	Anorí	526
	Apartadó	70	Argelia	9
	Briceño	94	Cáceres	1056
	Caracolí	2	Carepa	4
	Chigorodó	7	Dabeiba	4
	El Bagre	1110	Ituango	16
	Mutatá	7	Nariño	29
	Nechí	119	Puerto Nare	17
	Remedios	85	San Carlos	13
	San francisco	139	San Luis	37
	San Roque	2	Segovia	316
	Sonsón	45	Tarazá	986
	Turbo	12	Urrao	22
	Valdivia	134	Yarumal	2
Zaragoza	384	Total dpto	5350	
Arauca	Araucuita	123	Fortul	46
	Puerto Rondón	3	Saravena	15
	Tame	60	Total dpto	247
Bolívar	Achí	60	Altos de Rosario	6
	Arenal	114	Barranco de Loba	22
	Cantagallo	312	Montecristo	709
	Morales	300	Río Viejo	163
	San Jacinto del Cauca	33	San Martín de Loba	82



**INSTITUTO DE ESTUDIO PARA EL
DESARROLLO Y LA PAZ**

INDEPAZ

	San Pablo	376	Santa Rosa del Sur	745
	Simití	132	Tiquisio	270
	Total depto	3324		
Boyacá	Cubará	7	Otanche	30
	Puerto Boyacá	68	Total dpto	105
Caldas	Norcasia	8	Pensilvania	7
	Samaná	30	Total dpto	45
Caquetá	Albania	7	Belén de Andaquíes	79
	Cartagena del Chairá	603	Currillo	125
	El Doncello	55	El Paujil	31
	Florencia	9	La Montañita	239
	Milán	181	Morelia	1
	Puerto Rico	148	San José de la Fragua	145
	San Vicente del Caguán	215	Solano	567
	Solita	78	Valparaíso	95
	Total dpto	2578		
Cauca	Almaguer	4	Argelia	296
	Balboa	77	Bolívar	142
	El Tambo	1560	Florencia	29
	Guapi	1022	López	791
	Mercaderes	137	Molares	55
	Patía	82	Piamonte	131
	Suárez	1	Timbiquí	1581
		Total dpto	5908	
Chocó	Alto Baudó	489	Bahía Solano	7
	Bajo Baudó	341	Cantón de San Pablo	133
	Condoto	33	Istmina	847
	Juradó	13	Litoral del Bajo San Juan	60
	Lloró	10	Medio Atrato	4



**INSTITUTO DE ESTUDIO PARA EL
DESARROLLO Y LA PAZ**

INDEPAZ

	Medio Baudó	333	Novita	249
	Nuquí	13	Quibdó	26
	Río Quito	30	Riosucio	243
	San José del Palmar	107	Sipí	191
	Unguía	29	Total dpto	3158
Córdoba	Montelíbano	835	Puerto Libertador	579
	Tierralta	2474	Valencia	1
	Total dpto	3889		
Cundina- marca	Caparrapí	1	Yacopí	31
	Total dpto	32		
Guainía	Barranco Mina	122	Inírida	147
	Morichal Nuevo	93	Pana Pana	29
	Puerto Colombia	55	Total dpto	446
Guaviare	Calamar	546	El Retorno	1732
	Miraflores	1719	San José del Guaviare	1704
	Total dpto	5701		
La Guajira	Dibulla	132	Riohacha	2
	Total dpto	134		
Magdalena	Aracataca	36	Ciénaga	20
	Santa Marta	65	Total dpto	121
Meta	La Macarena	186	La Uribe	36
	Mapiripán	1144	Mesetas	7
	Puerto Concordia	76	Puerto Gaitán	181
	Puerto Lleras	13	Puerto Rico	757
	San Juan de Arama	87	Vistahermosa	521
	Total dpto	3008		
Nariño	Barbacoas	3433	Cumbitara	221
	El Charco	748	El Peñol	86
	El Rosario	253	El Tambo	65
	Francisco Pizarro	189	Ipiales	139



**INSTITUTO DE ESTUDIO PARA EL
DESARROLLO Y LA PAZ**

INDEPAZ

	La Llanada	24	La Tola	139
	Leiva	36	Linares	96
	Los Andes	103	Maguí	1207
	Mosquera	84	Olaya Herrera	612
	Policarpa	235	Ricaurte	75
	Roberto Payán	1585	Samaniego	531
	Santa Bárbara	615	Santa Cruz	11
	Tumaco	5464	Total dpto	15951
	Norte de Santander	Cáchira	37	Convención
Cúcuta		10	El Carmen	86
El Tarra		217	El Zulia	2
Hacarí		1	La Esperanza	61
Sardinata		193	Teorama	271
Tibú		943	Total dpto	1889
Putumayo	Mocoa	15	Orito	556
	Puerto Asís	1551	Puerto Caicedo	281
	Puerto Guzmán	623	Puerto Leguizamo	1044
	San Miguel	136	Santiago	3
	Valle del Gamúz	335	Villagarzón	241
	Total dpto	4758		
Santander	Bolívar	165	Cimitarra	106
	El Peñón	14	El Playón	12
	La Belleza	31	Landázuri	78
	Puerto Parra	27	Rionegro	23
	Santa Helena del Opón	48	Simácota	35
	Sucre	95	Vélez	39
	Total dpto	673		
Valle	Bolívar	15	Buenaventura	558
	Calima	92	Total dpto	665
Vaupés	Carurú	60	Mitú	424
	Pacoa	183	Papunahua	27
	Taraira	14	Yavaraté	13



**INSTITUTO DE ESTUDIO PARA EL
DESARROLLO Y LA PAZ**

INDEPAZ

	Total dpto	721		
	Cumaribo	2705	La Primavera	38
Vichada	Total dpto	2743		
Total cultivos de coca en el país/hectáreas: 207 municipios con 61813 ha				
* Cuadro elaborado con datos del proyecto SIMCI II, junio de 2011.				

Zonas de Consolidación

De los 54 municipios escogidos en 2011 como integrantes de ocho zonas del Plan Nacional de Consolidación Territorial (PNCT), se registró amplia actividad en 40 de ellos por parte de narcoparamilitares, tres más que los registros del primer semestre de 2011.

La zona de Montes de María ha sido evaluada por el gobierno como el modelo de avance en la consolidación territorial. Allí, en los cuatro municipios escogidos, el gobierno ha manifestado que se ha dado la transición de ser territorios “rojos”, por la falta de control estatal, a territorios verdes, seguros para la inversión legal y el desarrollo rural. Sin embargo, Indepaz eventos de Rastrojos, Urabeños y Paisas en ellos. Esto significa que, aunque se trata de situaciones puntuales, no escapan a la movilidad de los grupos narcoparamilitares incrementada en toda la región Caribe. Situación similar se presenta en los municipios del PNCT se observa en el sur de Córdoba, Bajo Cauca antioqueño, Catatumbo, Arauca, Caguán, Nariño y Putumayo.

En el caso de las guerrillas, hay presencia es cantidades similares: 39 municipios (Farc en 37, ELN y EPL cada una en 5). La zona del Catatumbo es donde más confluyen todos los actores ilegales.

Cuadro 19.

Zona Focalizada	Departamento	Municipio	Grupo Narcoparamilitar	Grupo Guerrillero
Catatumbo (Región fronteriza)	Norte de Santander	Convención	Los Rastrojos, Los Paisas, Los Urabeños	FARC, ELN, EPL
		El Carmen		
		El Tarra	Los Rastrojos, Los Paisas, Los Urabeños	FARC, ELN, EPL
		Hacarí	Los Rastrojos, Los Paisas, Los Urabeños	EPL



**INSTITUTO DE ESTUDIO PARA EL
DESARROLLO Y LA PAZ**

INDEPAZ

		San Calixto	Los Rastrojos, Los Paisas, Los Urabeños	ELN, EPL
		Teorama	Los Rastrojos, Los Paisas, Los Urabeños	FARC, ELN, EPL
		Tibú	Los Rastrojos, Los Paisas, Los Urabeños	FARC, ELN
Cordillera Central (Sur de Tolima, Sur del Valle, Norte del Cauca)	Tolima	Ataco		FARC
		Chaparral		FARC
		Planadas		FARC
		Rioblanco		FARC
	Valle del Cauca	Florida	Los Rastrojos, Las Águilas Negras	FARC
		Pradera	Las Águilas Negras	FARC
	Cauca	Miranda		FARC
		Corinto		FARC
		Caloto	Las Águilas Negras	FARC
		Santander de Quilichao	Rastrojos	FARC
Toribio			FARC	
Montes de María	Bolívar	El Carmen de Bolívar	Los Rastrojos, Los Urabeños, Las Águilas Negras	
		San Jacinto	Los Urabeños, Los Paisas	
	Sucre	Ovejas	Los Urabeños, Las Águilas Negras, Los Paisas	
		San Onofre	Los Rastrojos, Los Urabeños, Las Águilas Negras	



**INSTITUTO DE ESTUDIO PARA EL
DESARROLLO Y LA PAZ**

INDEPAZ

<p>Nudo de Paramillo (Bajo Cauca Antioqueño, Sur de Córdoba)</p> <p>Nudo de Paramillo (Bajo Cauca Antioqueño, Sur de Córdoba)</p>	<p>Antioquia</p>	Anorí		FARC
		Briceño	Los Rastrojos, Los Urabeños	FARC
		Cáceres	Los Rastrojos, Los Urabeños, Las Águilas Negras, Los Paisas	
		Caucasia	Los Rastrojos, Los Urabeños, Las Águilas Negras, Los Paisas, La Oficina de Envigado	
		El Bagre	Los Rastrojos, Los Urabeños, Las Águilas Negras, Los Paisas	
		Itüango	Los Urabeños, Las Águilas Negras	FARC
		Nechí	Los Rastrojos, Los Urabeños, Las Águilas Negras, Los Paisas, La Oficina de Envigado	
		Tarazá	Los Rastrojos, Los Urabeños, Las Águilas Negras, Los Paisas	
		Valdivia	Los Rastrojos, Los Urabeños	FARC



**INSTITUTO DE ESTUDIO PARA EL
DESARROLLO Y LA PAZ**

INDEPAZ

	Córdoba	Zaragoza	Los Rastrojos, Los Urabeños, Las Águilas Negras, Los Paisas	FARC
		Montelíbano	Los Rastrojos, Los Urabeños, Las Águilas Negras, Los Paisas	
		Puerto Libertador	Los Rastrojos, Los Urabeños, Las Águilas Negras, Los Paisas	FARC
		Tierralta	Los Rastrojos, Los Urabeños, Las Águilas Negras, Los Paisas	FARC
		Valencia	Los Rastrojos, Los Urabeños, Las Águilas Negras, Los Paisas	
		San José de Uré	Los Rastrojos, Los Urabeños, Las Águilas Negras, Los Paisas	
Putumayo (Región fronteriza)	Putumayo	Leguizamo		
		Puerto Asís	Los Rastrojos	FARC
		San Miguel	Los Rastrojos	FARC
		Valle del Gamuez	Los Rastrojos	FARC
Región Macarena - Río Caguán	Meta	La Macarena		FARC
		Mesetas		FARC
		Puerto Rico	Erapac	FARC
		San Juan de Arama	Erapac	FARC
		Uribe		FARC
		Vista Hermosa	Erapac, Los Urabeños	FARC



**INSTITUTO DE ESTUDIO PARA EL
DESARROLLO Y LA PAZ**

INDEPAZ

	Caquetá	Cartegena del Chairá	Las Águilas Negras	FARC
		San Vicente del Caguán	Las Águilas Negras	FARC
		La Montañita		FARC
Nariño	Nariño	Tumaco	Los Rastrojos, Los Urabeños, Las Águilas Negras	
		Leiva (Proyecto especial)	Los Rastrojos	FARC
		Rosario (Proyecto especial)	Los Rastrojos	FARC
Buenaventura	Valle del Cauca	Buenaventura	Los Rastrojos, Las Águilas Negras	FARC
Fuente: Informe del Gobierno Nacional a la Corte Constitucional sobre la sentencia T-025 de 2004 y Unidad Investigativa Indepaz				



INSTITUTO DE ESTUDIO PARA EL DESARROLLO Y LA PAZ

INDEPAZ

Mapa 13.

Municipios del Plan de Consolidación y presencia de grupos narcoparamilitares 2011

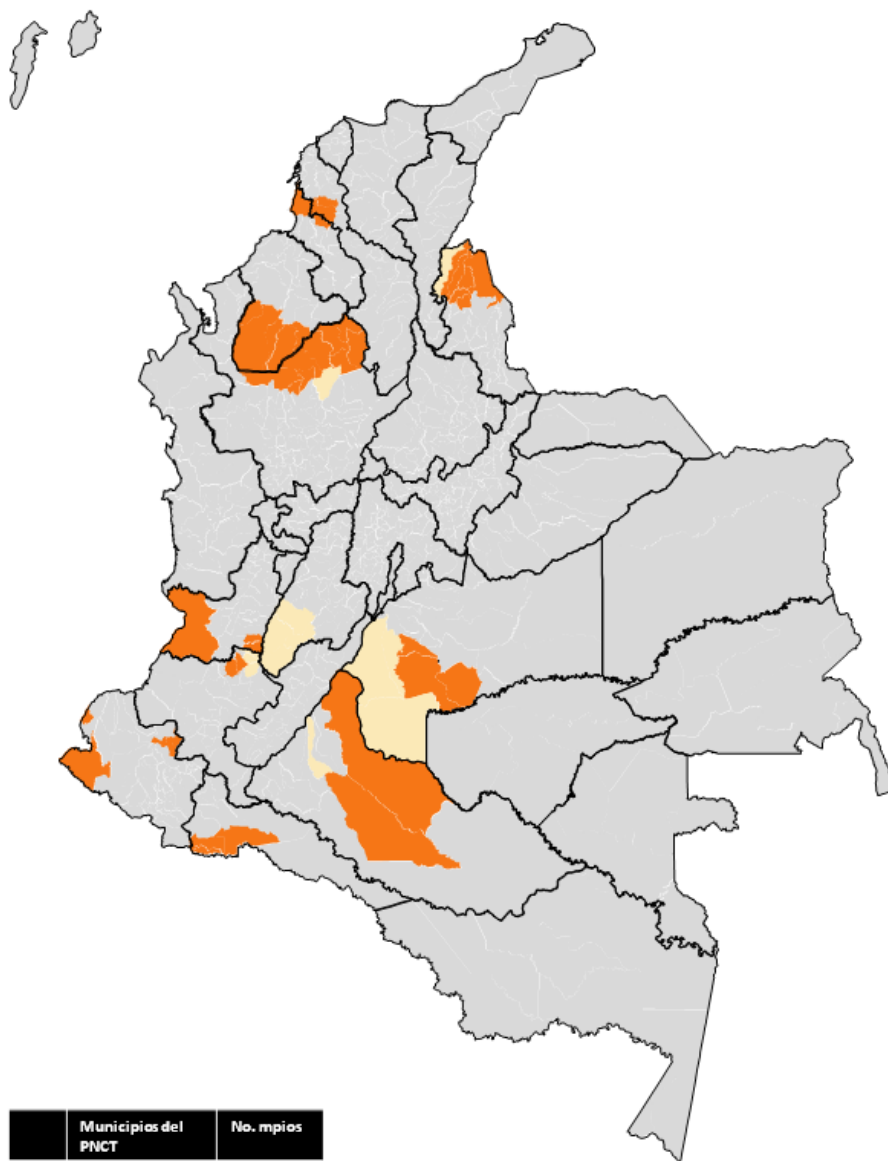

	Municipios del PNCT	No. mpios
Orange	Con presencia	40
Yellow	Sin presencia	14

Fuente: Base de datos Indepaz e informe del Gobierno a la Corte Constitucional sobre la sentencia T-025