



El Cañón del Micay Zona en Disputa

Carlos Eduardo Espitia Cueva
Juana Valentina Cabezas Palacios
**Observatorio de conflictividades y
DDHH**



Instituto de Estudios para el
Desarrollo y la Paz INDEPAZ
Enero de 2024

Caracterización de la zona:

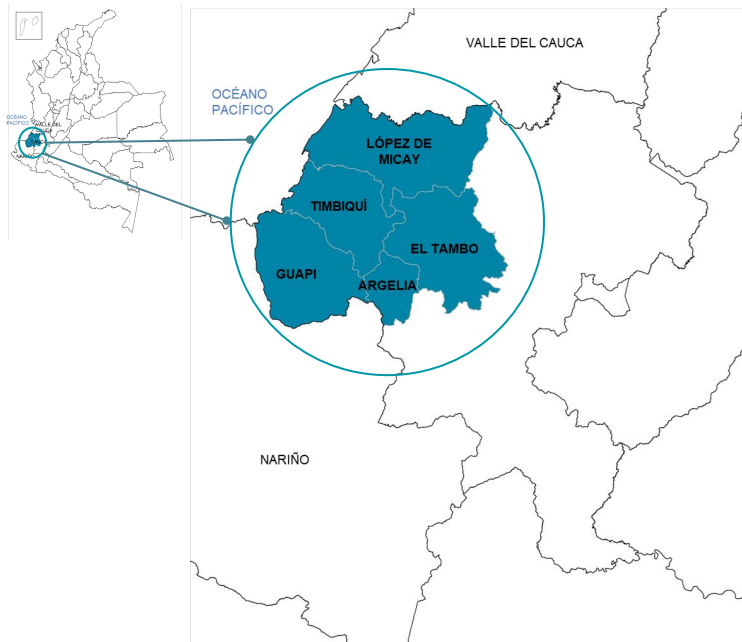

La región de análisis está conformada por los municipios de **Argelia, El Tambo, López de Micay, Guapi y Timbiquí** ubicados al Occidente del departamento del Cauca con salida hacia el Océano Pacífico. Limitan por el Norte con los municipios de Buenaventura y Jamundí (Valle del Cauca) y hacia el Sur con los municipios de Santa Bárbara de Iscuandé, El Charco y Leiva (Nariño). Por el Oriente con los municipios de Buenos Aires, Suárez, Morales, Cajibío, Popayán, Timbío, Rosas, La Sierra, Patía y Balboa.

Población total por los cinco municipios:

119.633

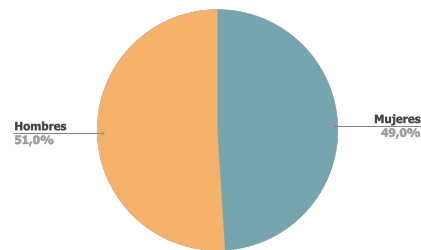

El **80%** de la población se ubica en centros poblados y rurales dispersos



El **20%** de la población se ubica en cabeceras municipales



El **46,72%** de la población se autoreconoce como negra



El **2,22%** de la población se autoreconoce como indígena

En Argelia y El Tambo el número de población étnica es minoritario, mientras en los municipios de Guapi, López de Micay y Timbiquí la población es mayoritariamente negra

Consejos Comunitarios y Resguardos Indígenas:

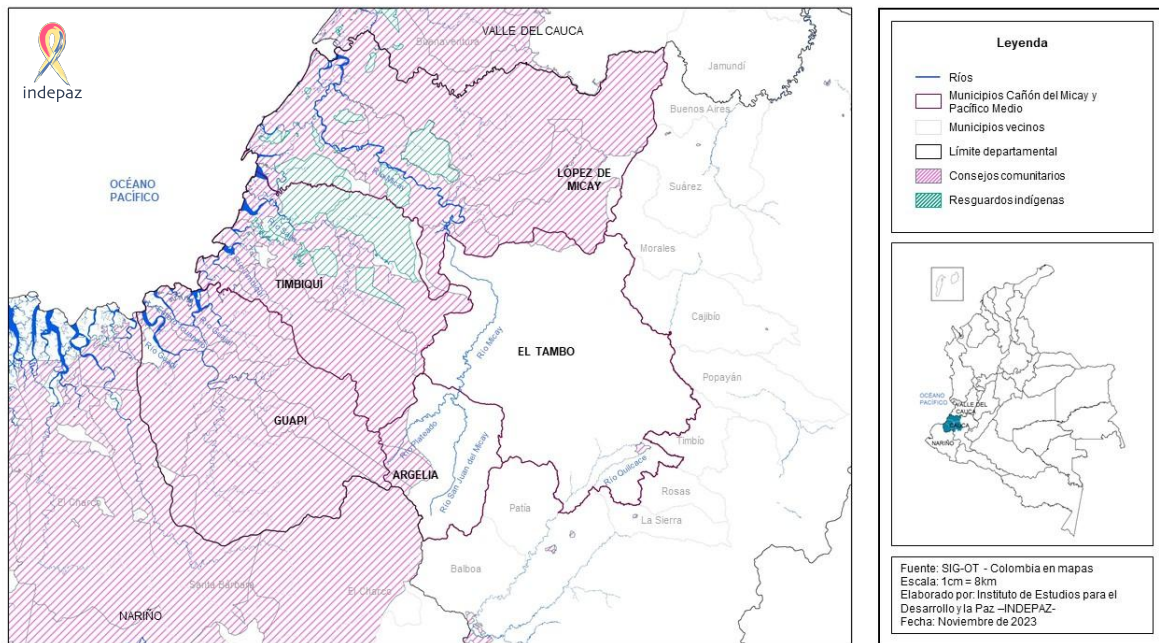

Municipio	Nº de resguardos	Resguardos	Nº de Consejos Comunitarios	Consejos Comunitarios
Argelia	X	X	1*	Consejo Comunitario de Napi comparte territorio con Guapi
El Tambo	4	Resguardo Alto del Rey, Resguardo de Guarapamba, Cabildo indígena Chapa, Cabildo indígena Kwesx Kiwe.	2	Consejo Comunitario Afro Renacer del Micay y Consejo Comunitario El Samán.
Guapi	1	Resguardo Indígena Nueva Bella Vista y Partidero*	5	Consejo Comunitario de Guajuí, Consejo Comunitario de Napi, Consejo Comunitario de San Francisco, Consejo Comunitario de Alto Guapi, Consejo Comunitario de Guapi Abajo y Consejo Comunitario La Cuenca del Río Iscuandé
Lopez de Micay	5	Resguardo Indígena Belén de Iguana, Resguardo Indígena Playa Bendita, Resguardo Indígena Isla del Mono, Resguardo Indígena Playita y San Francisco La Vuelta y Resguardo Indígena Río Guangüí.	6	Consejo Comunitario Sanjoc Parte Alta del Río Micay, Consejo Comunitario Manglares del Río Micay, Consejo Comunitario El Playón del Río Sigüí, Consejo Comunitario Integración Río Chuare, Consejo Comunitario de Mamuncia y Consejo Comunitario Río Naya.
Timbiquí	4	Resguardo Indígena Guangüí, Resguardo Indígena San Miguel, Resguardo Indígena Calle Santa Rosa Río Saija y Resguardo Indígena Bubuey San Isidro	7	Consejo Comunitario Renacer Negro, Consejo Comunitario de El Cuerval, Consejo Comunitario Negros Unidos, Consejo Comunitario Negros en Acción, Consejo Comunitario Parte Baja del Río Saija, Consejo Comunitario Parte Alta del Río Saija y Consejo Comunitario la Cuenca Alta del Río San Bernardo Patía Norte.

Presencia de **20 Consejos Comunitarios** y **14 Resguardos Indígenas**

Zona de Reserva Forestal y Parques Nacionales Naturales:

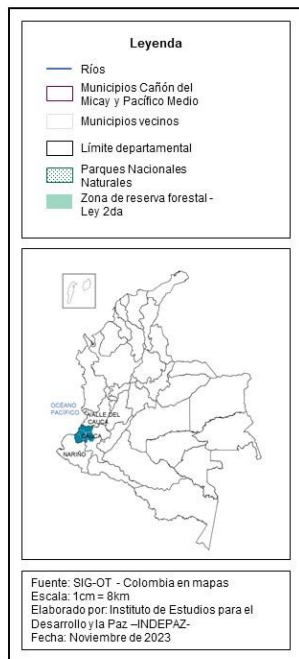
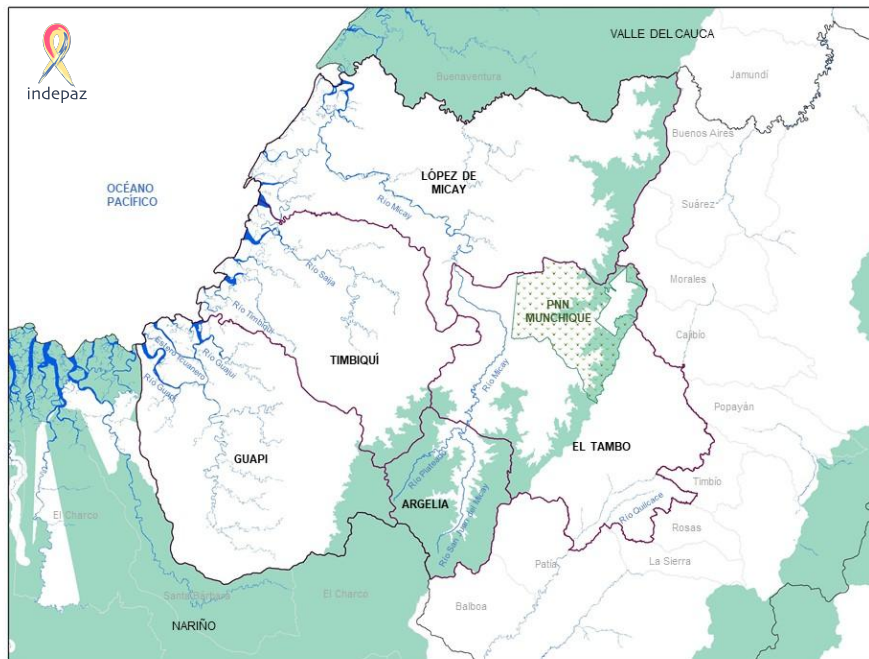

- En el municipio de **El Tambo** se ubica el **Parque Nacional Natural (PNN) Munchique** y en **Argelia** gran parte del territorio es **Zona de Reserva Forestal**.
- Las asambleas comunitarias tienen un fuerte interés en vincularse a los **esquemas de pago por servicios ambientales y proteger las zonas de interés productoras de agua y las áreas protegidas**. Manifiestan que lo han venido haciendo, pero que esperan un reconocimiento por parte del Estado, ya que esta labor se cruza con sus jornadas de trabajo.
- La ausencia de árboles maderables para satisfacer las necesidades de las comunidades ha llevado al municipio a **perder vastas áreas de bosques naturales de zonas estratégicas como las cuencas** de donde se abastecen de agua los acueductos y así como también de áreas clave para la protección de especies de flora y fauna como lo es la zona con vocación de amortiguadora del Parque Nacional de Munchique.

Catastro Minero:

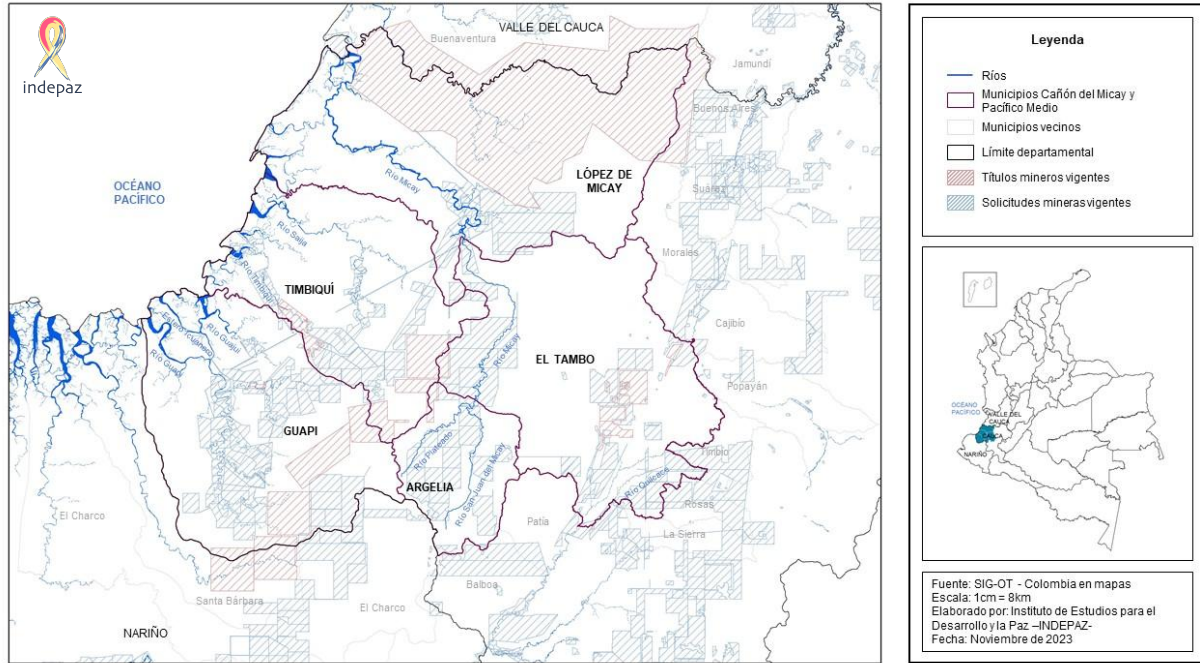

- El el 62% está solicitado en concesión para la explotación minera por empresas multinacionales.
- En Timbiquí los ríos Timbiquí, Bubuey y Saija son en su gran mayoría los más afectados por el desarrollo de actividades mineras ilegales.
- Necesidad de mitigación del impacto ambiental producto de la minería a gran escala e ilegal, por lo que se propone implementar **proyectos que desarrollen la minería artesanal y ancestral desde las comunidades.**

- En Guapi debe ser agilizado por parte de la Agencia Nacional Minera y el Ministerio de Minas y Energía, la gestión e implementación de la ruta para la declaración de las Zonas Mineras Especiales en los territorios de los Consejos Comunitarios, esto a la par de construir de forma concertada con las comunidades étnicas el **Plan de Ordenamiento Minero Municipal para los municipios de Guapi y López de Micay.**

Cultivos de coca:

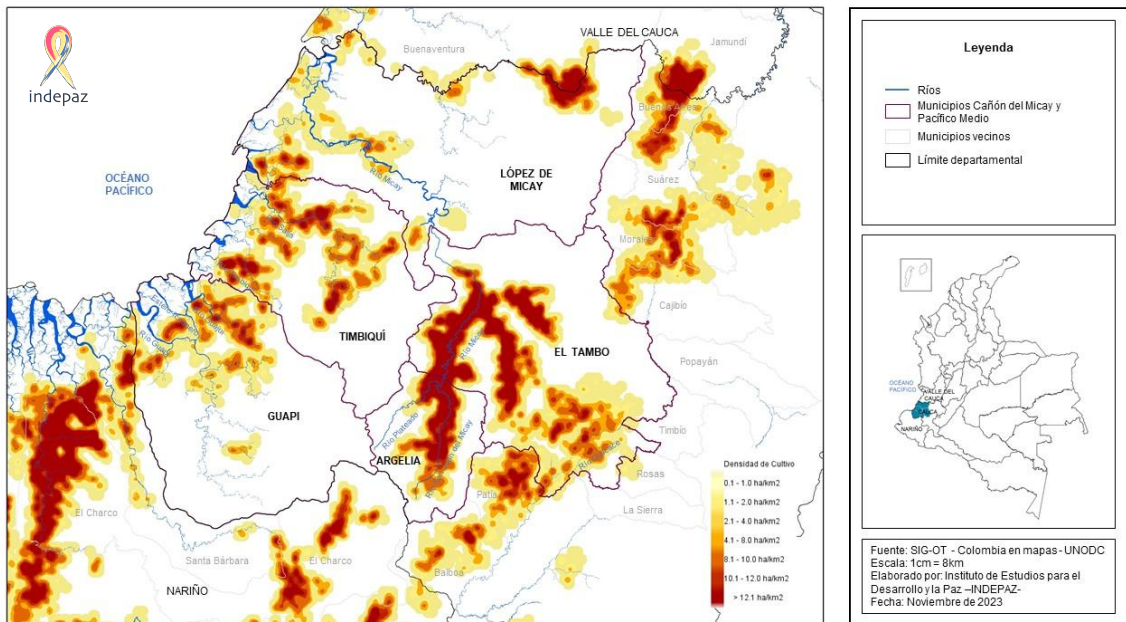

- La mayor densidad de coca se encuentra en el Cañón del Micay, bordeando los ríos Micay entre los municipios de Argelia y El Tambo.
- Estos municipios por su ubicación estratégica favorecen el **tráfico de cocaína** y la entrada de **combustible ilegal**, convirtiéndose este en un territorio atractivo para las organizaciones ilegales.
- Uno de los mayores indicadores de productividad de hoja de coca fresca por hectárea cosechada al año que se obtienen en el enclave Argelia-El Tambo.

En los enclaves se obtienen las mayores productividades y encadenamientos productivos más eficientes que optimizan no solo la fase agrícola, sino también los procesos de transformación de la cocaína para su posterior tráfico hacia el exterior.

Municipio/Año	2016	2017	2018	2019	2020	2021	2022
Argelia	1.754,51	1.956,52	2.369,96	2.351,45	2.549,58	2.849,97	3.085,97
El Tambo	5.300,28	6.661,01	7.242,99	7.102,46	7.483,60	8.737,35	9.223,56
Guapi	525,78	720,88	678,57	634,89	594,68	1.825,15	1.558,85
Lopez de Micay	941,41	1.467,97	1.319,76	1.308,33	1.085,09	1.774,56	1.656,51
El Tambo	1.405,67	1.633,45	1.696,92	1.464,04	1.263,01	3.376,08	2.896,79

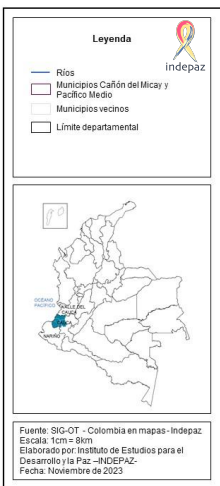
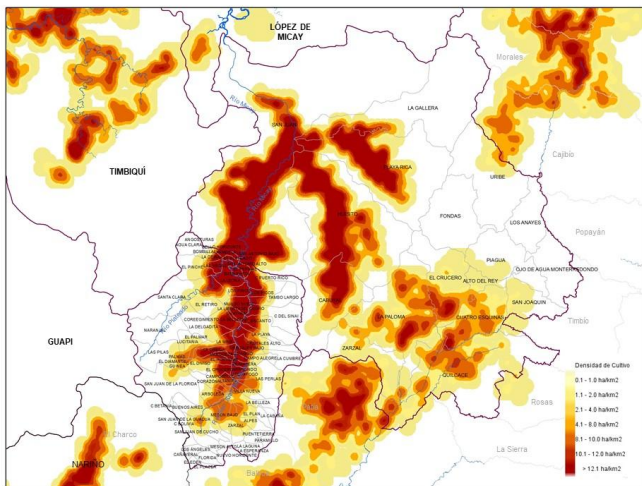
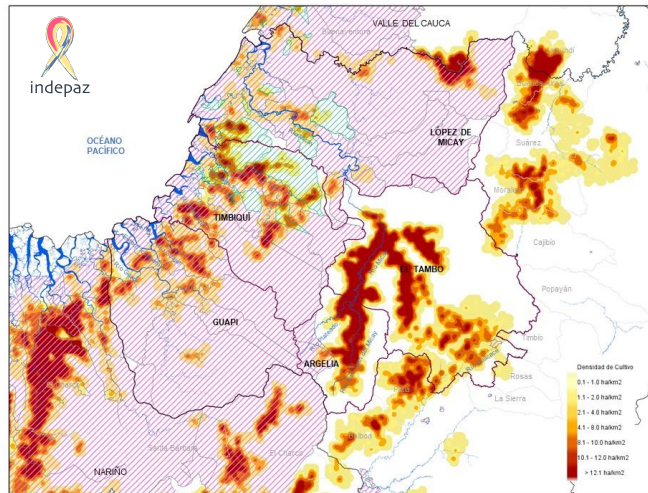
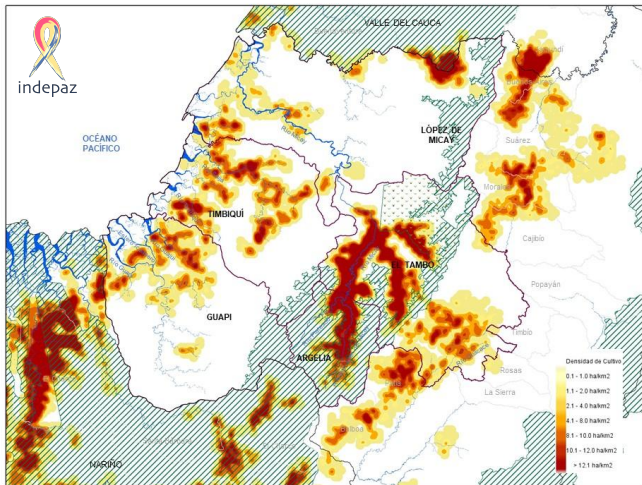

En el caso particular de Argelia-El Tambo, aunque con menor área con coca, presenta casi el doble del rendimiento anual nacional, (12,2 tm/ha/año enclave Argelia-El Tambo frente 6,4 tm/ha/año promedio nacional) generando la posibilidad de una mayor producción potencial de cocaína en menor territorio, lo que se configura como un reto para la intervención estatal.

Masacres y asesinatos de líderes, firmantes:

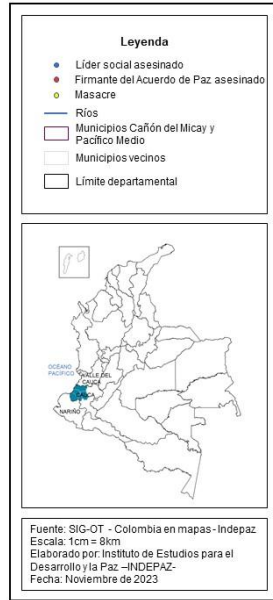
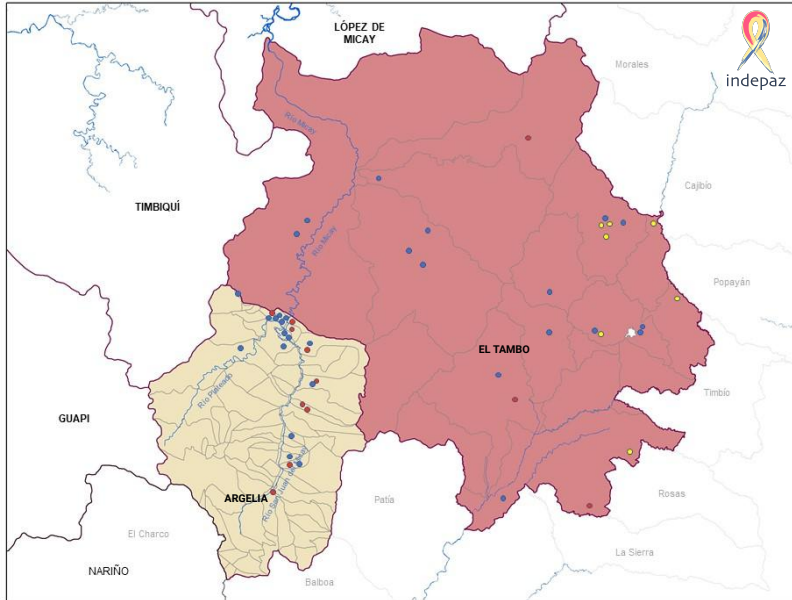

- En el caso de las Masacres, se han cometido 61 en el departamento del Cauca, de estas 13 se han cometido en los municipios de Argelia, El Tambo, López de Micay y Timbiquí, 7 de ellas en El Tambo, 4 en Argelia, 1 en Timbiquí y 1 en López de Micay.

- Los municipios de Argelia y El Tambo concentran los asesinatos de líderes sociales y firmantes del acuerdo de paz desde 2016.
- Desde la firma del acuerdo hasta 2023 fueron asesinados 45 líderes sociales en los municipios de Argelia, El Tambo, Guapi y López de Micay. En Timbiquí no se registran asesinatos hacia estas personas. En total por este mismo tiempo en Cauca han sido asesinados 284 líderes.
- En 2023 fueron asesinados 38 líderes en el Cauca, de los cuales 4 hechos se dieron en la zona del Micay, 2 en Guapi, 1 en El Tambo y 1 en Argelia.
- En el caso de Firmantes del acuerdo, fueron asesinados 18 desde la firma del acuerdo en 2016, de los cuales 10 han sido en Argelia, 5 en El Tambo y 3 en Guapi. Lo anterior sobre un total de 69 asesinados en el departamento del Cauca.
- La comunidad y los gobiernos territoriales recalcan la importancia de generar un diálogo territorial con los actores armados presentes en el territorio y así permitir alivio humanitario.

Fortalecimiento organizativo:

- Con el proceso de paz hubo un **aumento de las organizaciones de mujeres, los liderazgos femeninos y los proyectos productivos de piscicultura y caficultura en Argelia.**
- Algunas organizaciones son: Asociación de Mujeres Campesinas de Argelia- AMAR, Asociación de Mujeres Cafeteras del Diviso -ASOMUNCADI-, la mutual MICAY PACÍFICO que agrupa 13 organizaciones mixtas con predominancia de mujeres, la Asociación de Mujeres Víctimas de Conflicto armado en el corregimiento de El Mango ASOMANGO, el Consejo Consultivo de Mujeres constituido legalmente, entre otras.
- A pesar de los avances presentados, las organizaciones productivas enfrentan retos como acceso a **asistencia técnica y capacitación, a capital semilla, a tierras productivas, a infraestructura productiva y maquinaria.** Estos aspectos, impiden que dichas asociaciones accedan a nuevos mercados, fortalezcan su capacidad de auto-gestión, desarrollen capacidades empresariales y logren niveles de competitividad en los diferentes eslabones de las cadenas productivas agropecuarias.
- En El Tambo se han incrementado las asociaciones caficultoras. Se pasó de así la caficultura convencional, a la producción de cafés especiales y orgánicos.
- Se hace necesario para municipios como Timbiquí, diseñar e implementar una estrategia para la creación y fortalecimiento de cooperativas, asociaciones y organizaciones solidarias y comunitarias de productores.
- Se requiere apoyar a las Plataformas Municipales de Juventudes y a las organizaciones juveniles de los municipios, con el fin de apoyar procesos formativos y así disminuir su vinculación a las estructuras armadas ilegales.

Presencia de grupos armados:

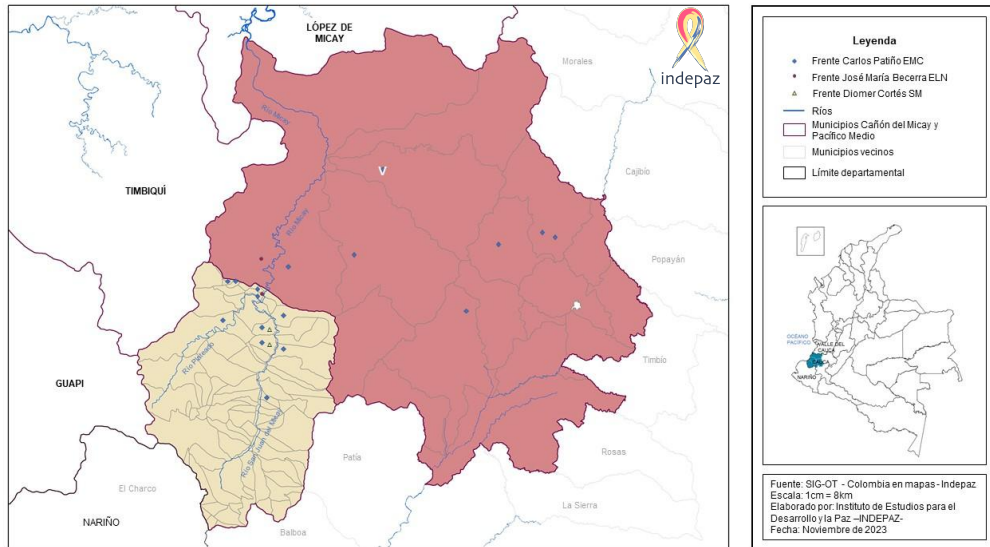

- En Guapi, hay acciones de estructuras armadas del Frente Jaime Martínez el Bloque Occidental -EMC y del Frente José María Becerra ELN en la Vereda Belén, Tránsito por conexión con el cañón del Micay, veredas Chigüero del río Yantín, Hojarascal y Vereda Belén, allí se tiene registro de actividades de minería de oro y de deforestación por parte de los actores armados.
- En López de Micay hay acciones de estructuras armadas del Frente Jaime Martínez y del Frente 30 del Bloque Occidental -EMC, así como del Frente José María Becerra ELN en la Comunidad de "Santa Cruz" del Consejo Comunitario el Playón del río Sigüi, vereda Punta de Coco, corregimiento de Nacional, allí se tiene registro de incautaciones y confrontaciones con Fuerza Pública.

- En Argelia, el accionar de los grupos armados se concentra en Vereda Los Pinos y Mundo Nuevo del corregimiento de Puerto Rico, Corregimiento El Sinaí, Vereda Bello Horizonte, Corregimiento El Mango, Corregimiento de Puerto Rico, Vereda San Antonio Bajo, Corregimiento El Plateado, vereda La Emboscada y Vereda Lomitas del corregimiento Santa Clara. En estos lugares, se han presentado asesinatos, disputas, amenazas a la población, carnetización, desplazamientos, enfrentamientos con Fuerza pública, instalación de un campamento, entre otras actividades de el Frente Carlos Patiño del Bloque Occidental -EMC, el Frente Diomer Cortés de la Segunda Marquetalia y el Frente José María Becerra ELN.

- En El Tambo, las zonas afectadas son Corregimiento de Uribe, vereda Río Sucio, Corregimiento de Huisitó, corregimiento de Fondas, corregimiento de Playa Rica, Corregimiento San Juan de Micay y vereda Los Cedros, allí se han dado capturas, asesinatos y citaciones a reuniones con las comunidades por parte de Frente Carlos Patiño del Bloque Occidental -EMC y el Frente José María Becerra ELN.

- En Timbiquí en Sector del Zocabón se ha dado presencia de laboratorios de drogas. Allí tiene injerencia el Frente 30 Rafael Aguilera del Bloque Occidental -EMC, así como del Frente José María Becerra ELN.

Los Planes de Acción para la Transformación Territorial -PART- que se convierte en la forma de instrumentalización de los PDET y la formalización de los pactos étnicos, comunitarios y municipales se encuentran en proceso de reformulación.

Los siguientes son los pilares más solicitados por las comunidades por cada municipio.

 Pilar solicitado por comunidades
 Pilar sin registro de solicitud

PILARES POR MUNICIPIO MÁS SOLICITADOS EN LAS COMUNIDADES

Municipio	Argelia	Timbiquí	Lopez de Micay	Guapi	El Tambo
Acceso a activos e infraestructura productiva	✓	✓	✓	✓	✓
Acceso a fuentes de agua mejoradas en zona rural	✓	✓	✓	✓	✓
Acceso a la tierra	✓	✓	✓	✓	✓
Administración, uso del suelo y Gestión catastral (multipropósito)	✗	✗	✗	✓	✓
Ciencia, tecnología e innovación para el desarrollo rural	✗	✓	✓	✓	✓
Cobertura, calidad y pertinencia de educación rural para preescolar, básica y media	✓	✓	✓	✗	✗
Cobertura, calidad y pertinencia de la educación técnica, tecnológica y universitaria en zonas rurales	✓	✓	✓	✓	✓
Creación y fortalecimiento de cooperativas, asociaciones, y organizaciones solidarias y comunitarias	✓	✓	✗	✓	✗
Enfoque étnico en educación y primera infancia	✓	✓	✓	✗	✗
Enfoque étnico en salud	✓	✓	✓	✗	✓
Estrategias de Atención Integral en nutrición	✓	✓	✓	✓	
Extensión Agropecuaria (Asistencia Técnica)	✓	✓	✓	✓	✓
Formalización de tierras	✗	✓	✓	✓	✓
Fortalecimiento de capacidades institucionales y de la sociedad civil en los niveles local y regional	✓	✓	✓	✗	✓
Infraestructura comunitaria	✗	✓	✓	✓	✓
Infraestructura de salud y niveles de atención	✓	✗	✓	✓	✓
Infraestructura educativa	✓	✓	✓	✓	✗
Infraestructura vial	✓	✓	✓	✓	✓
Política Pública Agropecuaria e instituciones	✓	✓	✓	✗	✗
Promover la reconciliación, la convivencia, la tolerancia y la no estigmatización	✗	✓	✗	✗	✓
Provisión de energía	✓	✓	✓	✓	✓
Proyectos Productivos Integrales	✓	✓	✗	✗	✓
Saneamiento básico	✓	✓	✓	✓	✗
Servicio de comercialización	✓	✓	✓	✓	✗
Soluciones de vivienda adecuadas	✓	✓	✓	✗	✓
Verdad, Justicia, Reparación y no Repetición	✗	✗	✗	✓	✓





Visita nuestra página web:

www.indepaz.org.co



@indepaz